

**ILLUSTRATED PARTS LIST
LISTA DE PIEZAS
LISTE DES PIECES**

KUBOTA

**MODEL V3600-T-E3CB-AUSA-2
MODELO
MODELE**

**DIESEL ENGINE
MOTOR DIESEL
MOTEUR DIESEL**

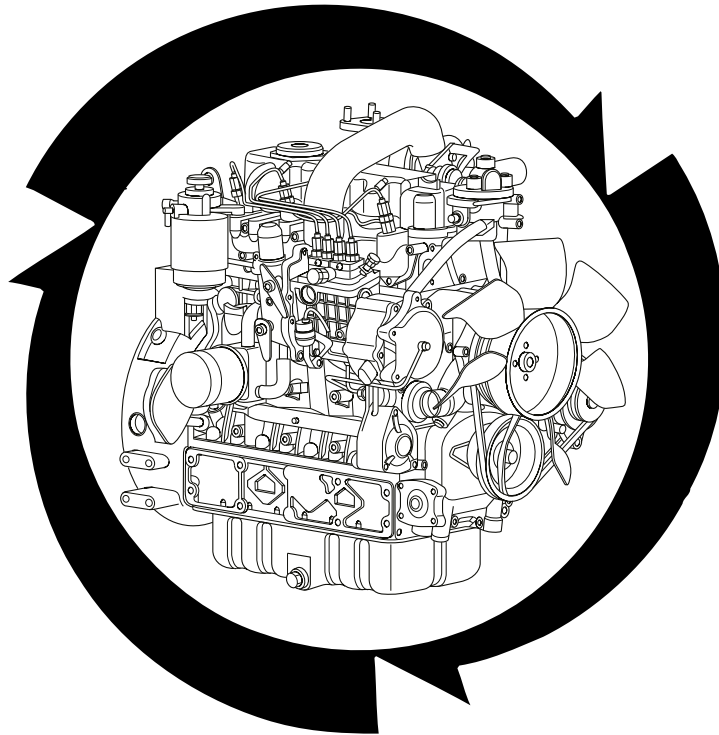

Kubota

97898-77190

JUN.
JUNIO 2009
JUN

NOTICE

This Parts List is for the following purposes.

1. When ordering parts, check with this Parts List to confirm the part number and the name of parts.
2. When making repairs, refer to the illustrations in this Parts List.
3. This Parts List is subject to change without notice.

NOTA

Esta lista de piezas tiene el objetivo siguiente.

1. Cuando solicite piezas, consulte esta Lista de piezas para confirmar su número de referencia y nombre.
2. Al efectuar reparaciones, consulte las ilustraciones de esta Lista de piezas.
3. Esta lista de piezas está sujeta a cambios sin previo aviso.

NOTE

Utilisation de ce livre

1. A la commande d'une pièce, chercher la référence et le nom de la pièce.
2. Pour les réparations, employez les illustrations.
3. La liste des pièces peut-être modifié sans préavis.

MODEL MODELO MODELE	CODE No. CÓDIGO No. No. DE CODE
V3600-T-E3CB-AUSA-2	1J408-48000

INSTRUCTIONS INSTRUCCIONES INSTRUCTION

①
↓
010200

PISTON AND CRANKSHAFT
PISTON Y CIGUENAL
PISTON ET VILEBREQUIN

②
↓
[B]

⑩ → S.No. ; A: ≤15000, B: 14000 to 15000

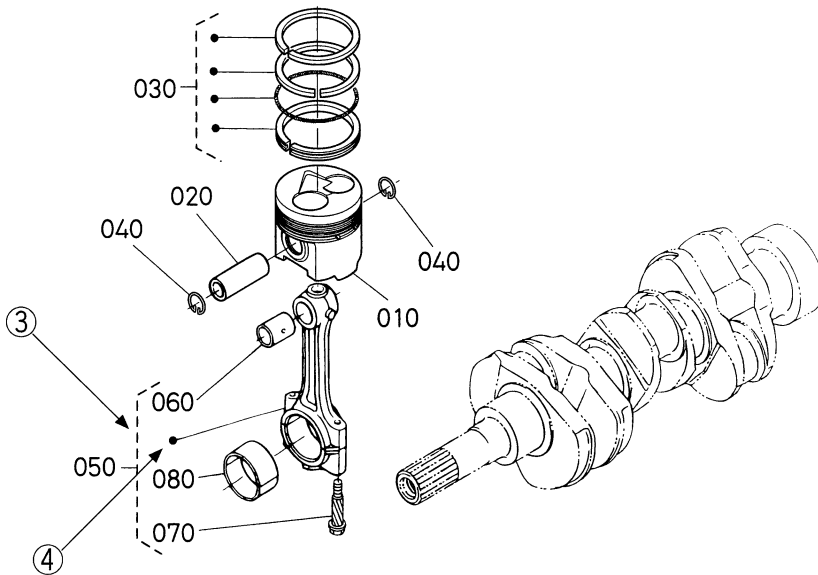

⑤ ↓

REF. No. No. DE REF. POS.No.	PART No. No. REF REFERENCE	PART NAME	DESCRIPCION	DESIGNATION	Q'TY./S.No. CANTIDAD/No. DE SERIE		I.C. I/C	REMARKS NOTA REMARQUES
					A	B		
010	15800-0000-0	PISTON	PISTON	PISTON	1 <=15000	1 <=15000		{Example-1}
010	15800-0000-2	PISTON	PISTON	PISTON	1 >=15001	1 >=15001		{Ejemplo-1}
020	15800-1000-0	PIN,PISTON	PASADOR, PISTON	AXE DE PISTON	1 <=15000	1 <=15000		{Example-1}
020	15800-1000-2	PIN,PISTON	PASADOR, PISTON	AXE DE PISTON	1 >=15001	1 >=15001	≠	{Example-2}
030	15800-2000-0	ASSY PISTON RING	CONJUNTO PISTON ARO	ENS.JEU DE SEGMENTS	1 <=15000	1 <=15000		{Ejemplo-2}
030	15830-2000-0	ASSY PISTON RING	CONJUNTO PISTON ARO	ENS.JEU DE SEGMENTS	1 >=15001	1 >=15001	↔	{Exemple-2}
								{Example-3}
								{Ejemplo-3}
								{Exemple-3}

⑥ ↓ A:XXXXX, B:XXXXX

⑦ ↓

⑧ ↓

⑨ ↓

- ① Fig. No. Represents No. corresponding to each group name.
- ② Specifications The types and destinations of sister models are indicated. These indications are given to tell their relevant pages in this book.
(for sister models)
- ③ Components The components of an assembly are identified by a bracket of dotted lines.
- ④ Point Indicates that the parts is not sold independently.
The assembly (Ref.No.050) containing the part needs to be ordered.
- ⑤ REF. No. Reference numbers are assigned to parts in the illustration.The code number of a part in the illustration can be identified by referring to the same reference number in the parts list.
- ⑥ Model name The name of the basic model is indicated in this column. Other applicable models are indicated on the “REMARKS” column ⑨.
- ⑦ S. No. Indicates a group of serial numbers to which a design change is applied.
(serial No.)

Engine Serial No.

7 J 0001

7 K A001

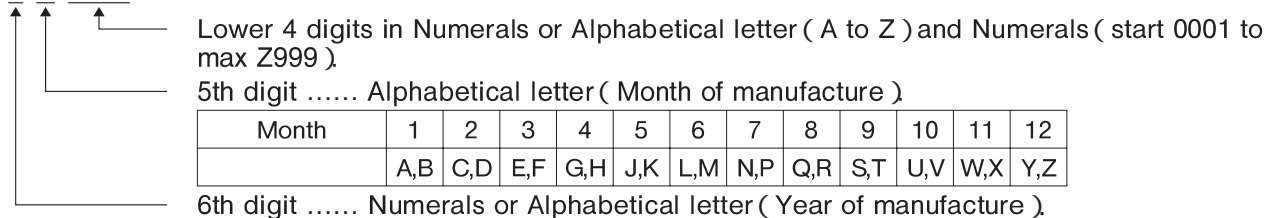

Lower 4 digits in Numerals or Alphabetical letter (A to Z) and Numerals (start 0001 to max Z999)

5th digit Alphabetical letter (Month of manufacture)

Month	1	2	3	4	5	6	7	8	9	10	11	12
	A,B	C,D	E,F	G,H	J,K	L,M	N,P	Q,R	S,T	U,V	W,X	Y,Z

6th digit Numerals or Alphabetical letter (Year of manufacture)

Year	1998	1999	2000	01	02	03	04	05	06	07	08	09	10	11
	W	X	Y	1	2	3	4	5	6	7	8	9	A	B

- ⑧ I. C. Indicates the interchangeability of parts due to design change.
(interchangeability)

 Example-1 ← indicates that a new part can replace an old part, but not vice versa.
 15800-0000-0 is applicable to the first serial number to S. No. 15000.
 15800-0000-2 is applicable to the first serial number and above.

 Example-2 ≠ indicates that the new and old parts are not interchangeable.
 15800-1000-0 is applicable to the first serial number to S. No. 15000.
 15800-1000-2 is applicable to S. No. 15001 and above.

 Example-3 ↔ indicates that the new and old parts are interchangeable. Both 15800-2000-0 and 15830-2000-0 are applicable to the first serial number and above.
- ⑨ REMARKS 1 In this column, enter other applicable model names, dimensions and other special items.
- ⑩ REMARKS 2 The following expressions are used in NOTE for each group.
 Machines' serial numbers are indicated as follows.
 <=15000 Serial number below 15000.
 >=15001 Serial number above 15001.
 14000 to 15000 Serial number 14000 to 15000.
 For some models, the above expressions may also be used REMARKS 1 ⑨.

- ① Fig. No. Representa el No. que corresponde al nombre de cada grupo.
- ② Especificaciones ... Se indican los tipos y destinos de los modelos del mismo tipo. Éstas se dan para indicar (para los modelos gemelos) las páginas correspondientes a los modelos en este libro.
- ③ Componentes Los componentes de un conjunto se identifican mediante un paréntesis o líneas de puntos.
- ④ Punto Indica que las piezas no se venden por separado.
Es necesario solicitar el conjunto (No. DE REF. 050) que contiene la pieza.
- ⑤ No. DE REF. En la ilustración se asignan números de referencia a las piezas. Puede identificar el número de código de una pieza de la ilustración consultando el número de referencia en la lista de piezas.
- ⑥ Nombre del modelo ... En esta columna se indica el nombre del modelo básico. Otros modelos se indican en la columna ⑨ “NOTA”.
- ⑦ No. DE SERIE Indica un grupo de números de serie al que se aplica un cambio de diseño.

No. DE SERIE del motor

7 J 0001

7 K A001

4 dígitos menores de los números o de letra del alfabeto (A hasta Z) y los números (de 0001 hasta max. Z999).
Quinto dígito letra del alfabeto (mes de fabricación).

Mes	1	2	3	4	5	6	7	8	9	10	11	12
	A,B	C,D	E,F	G,H	J,K	L,M	N,P	Q,R	S,T	U,V	W,X	Y,Z

Sexto dígito Letra del alfabeto o número (año de fabricación).

Año	1998	1999	2000	01	02	03	04	05	06	07	08	09	10	11
	W	X	Y	1	2	3	4	5	6	7	8	9	A	B

- ⑧ I/C Indica la intercambiabilidad de piezas debida a un cambio en el diseño. (intercambiabilidad)
Ejemplo-1 ← Indica que una pieza nueva puede sustituir a la anterior, pero no a la inversa.
15800-0000-0 es aplicable desde el primer número de serie hasta el No. S. 15000.
15800-0000-2 es aplicable al primer número de serie y a los siguientes.
Ejemplo-2 ≠ indica que las piezas nuevas y viejas no son intercambiables.
15800-1000-0 es aplicable al primer número de serie hasta el No. S.15000.
15800-1000-2 es aplicable al número de serie 15001 y a los siguientes.
Ejemplo-3 ↔ indica que las piezas nuevas y viejas son intercambiables. Tanto 15800-2000-0 y 15830-2000-0 son aplicables al primer número de serie y a los siguientes.
- ⑨ NOTA 1 Escriba en esta columna otros nombres de modelos, dimensiones y otros elementos especiales pertinentes.
- ⑩ NOTA 2 Las siguientes expresiones se utilizan en las Notas para cada grupo. Los números de serie de las máquinas se indican del siguiente modo:
<=15000 Números de serie inferiores a 15000.
>=15001 Números de serie superiores a 15001.
De 14000 a 15000 Número de serie entre 14000 y 15000.
En algunos modelos, las expresiones anteriores también pueden utilizarse NOTA 1⑨.

- ① No. de Fig. Représente le No. de chaque nom de groupe.
- ② Spécifications Les types et les destinations des modèles soeurs sont indiqués. Ces indications (pour modèles soeurs) sont données pour donner leurs pages relatives dans ce livre.
- ③ Composantes Les composantes d'un ensemble sont identifiées par des parenthèses en pointillé.
- ④ Point Indique que la pièce n'est pas à vendre toute seule.
Elle doit être commandée avec l'ensemble (POS.No. 050) qui la contient.
- ⑤ POS.No. Des numéros de position sont donnés aux pièces représentées dans l'illustration.
Le référence d'une pièce de l'illustration peut être identifié en se reportant au même numéro de position indiqué dans la liste des pièces détachées.
- ⑥ Nom de type Le nom du type de base est indiqué dans cette colonne. Les autres modèles sont indiqués dans la colonne des "REMARQUES" ⑨.
- ⑦ No. S. Indique un groupe de numéros de série qui a subit des modifications de modèle.
(No. de série)

No. de série de moteur

7 J 0001

7 K A001

4 chiffres inférieurs en lettres numériques ou alphabétiques de A à Z et numériques de 0001 jusqu'à Z999 au maximum .

5^{ème} chiffre Lettre alphabétique Mois de fabrication .

Mois	1	2	3	4	5	6	7	8	9	10	11	12
	A,B	C,D	E,F	G,H	J,K	L,M	N,P	Q,R	S,T	U,V	W,X	Y,Z

6^{ème} chiffre Numéral ou lettre alphabétique Année de fabrication .

Année	1998	1999	2000	01	02	03	04	05	06	07	08	09	10	11
	W	X	Y	1	2	3	4	5	6	7	8	9	A	B

- ⑧ I. C. Indique la permutabilité des pièces due à un changement dans le modèle.
(permutabilité)
Exemple-1 ← indique que la nouvelle pièce peut remplacer la vieille, mais pas vice versa.
Le 15800-0000-0 s'applique au premier numéro de série jusqu'au No.S. 15000.
Le 15800-0000-2 s'applique au premier numéro de série et à ceux ci-dessus.
Exemple-2 ≠ indique que la nouvelle et vieille pièces sont permutables.
Le 15800-1000-0 s'applique au premier numéro de série jusqu'au No.S. 15000.
Le 15800-1000-2 s'applique au No.S. 15001 et à ceuxci-dessus.
Exemple-3 ↔ indique que la nouvelle pièce et la vieille pièce sont interchangeable. Toutes deux numéros 15800-2000-0 et 15830-2000-0 sont applicables a premier numéro de cette depuis.
- ⑨ REMARQUES 1 ... Cette colonne renferme d'autres noms de modèles applicables, les dimensions et autres éléments spéciaux.
- ⑩ REMARQUES 2 ... Les expressions suivantes sont utilisées dans la NOTE de chaque groupe.
Les numéros de série des machines sont indiqués de la manière suivante.
<=15000 Numéros de série au-dessous de 15000.
>=15001 Numéros de série au-dessus de 15001.
14000 to 15000 Numéros de série 14000 à 15000.
Pour certaines modèles, les expressions ci-dessus peuvent aussi être utilisées dans la rubrique des REMARQUES 1 ⑨.

CONTENTS

[V3600-T-E3CB-AUSA-2]	
000100	CRANK CASE1
000200	OIL PAN2
000300	CYLINDER HEAD3
000400	GEAR CASE4
000500	HEAD COVER.....5
000600	OIL FILTER6
000700	DIPSTICK AND GUIDE.....7
010000	MAIN BEARING CASE8
010100	CAMSHAFT AND IDLE GEAR SHAFT9
010200	PISTON AND CRANKSHAFT10
010300	FLYWHEEL11
020100	STOP SOLENOID12
020200	INJECTION PUMP.....13
020400	GOVERNOR14
020600	NOZZLE HOLDER AND GLOW PLUG.....15
020700	NOZZLE HOLDER [COMPONENT PARTS].....16
020900	PUMP HOUSING18
021200	FORK LEVER (GOVERNOR)19
021500	GOVERNOR BOLT,ADJUSTING20
030000	FUEL FILTER.....21
030500	COVER.....22
040000	DYNAMO AND PULLEY23
040100	DYNAMO [COMPONENT PARTS]24
040400	STARTER.....25
040500	STARTER [COMPONENT PARTS]26
040600	OIL SWITCH/THERMOMETER AND PLUG.....27
050000	WATER FLANGE AND THERMOSTAT28
050100	WATER PUMP29
050400	FAN30
060000	VALVE AND ROCKER ARM.....31
060100	INLET MANIFOLD.....32
060200	EXHAUST MANIFOLD.....33
060600	TURBO CHARGER.....34
061000	OIL PIPE (TURBO CHARGER)35
070200	OIL COOLER36
080800	ACCESSORIES AND SERVICE PARTS.....37
080900	LABEL AND OPERATOR'S MANUAL38
090300	PISTON KIT [OPTION].....39
■	NUMERICAL INDEX40

SOMMAIRE

[V3600-T-E3CB-AUSA-2]	
000100	BLOC MOTEUR.....1
000200	CARTER D'HUILE.....2
000300	CULASSE.....3
000400	CARTER DE DISTRIBUTION.....4
000500	COUVRE-CULASSE.....5
000600	FILTRE D'HUILE.....6
000700	JAUGE D'HUILE ET GUIDE.....7
010000	PALIER DE VILEBREQUIN.....8
010100	ARBRE A CAMES ET ARBRE DE PIGNON FOU.....9
010200	PISTON ET VILEBREQUIN.....10
010300	VOLANT MOTEUR.....11
020100	SOLENOIDE D'ARRET.....12
020200	POMPE D'INJECTION.....13
020400	REGULATEUR DE VITESSES.....14
020600	PORTE-INJECTEUR ET BOUGIE DE PRECHAUFFAGE.....15
020700	PORTE-INJECTEUR [PARTIES COMPOSANTES].....16
020900	CARTER DE POMPE.....18
021200	LEVIER A FOURCHE (REGULATEUR DE VITESSES).....19
021500	VIS DE REGLAGE DE VITESSE.....20
030000	FILTRE A CARBURANT.....21
030500	COUVERCLE.....22
040000	DYNAMO ET POULIE.....23
040100	DYNAMO [PARTIES COMPOSANTES].....24
040400	DEMARREUR.....25
040500	DEMARREUR [PARTIES COMPOSANTES].....26
040600	CONTACT A HUILE THERMOMETRE ET OBTURATEUR.....27
050000	BRIDE A EAU ET THERMOSTAT.....28
050100	POMPE A EAU.....29
050400	VENTILATEUR.....30
060000	SOUPAPES ET CULBUTEURS.....31
060100	COLLECTEUR D'ADMISSION.....32
060200	COLLECTEUR D'ECHAPPEMENT.....33
060600	TURBO-CHARGEUR.....34
061000	TUYAU D'HUILE (TURBO-CHARGEUR).....35
070200	REFROIDISSEMENT.....36
080800	ACCESSOIRES ET PIECES DE SERVICE.....37
080900	ETIQUETTE ET MANUEL DE L'UTILISATEUR.....38
090300	JEU DE PISTONS [OPTION].....39
■	INDEX NUMERIQUE.....40

CONTENIDO

[V3600-T-E3CB-AUSA-2]	
000100 BLOQUE MOTOR	1
000200 ENGRASE LA CACEROLA	2
000300 CILINDRO CULATA	3
000400 ENGRANAJE CAJA	4
000500 CULATA CUBIERTA	5
000600 ACEITE FILTRO	6
000700 VARILLA DE NIVEL	7
010000 PRINCIPAL RODAMIENTO CAJA	8
010100 ARBOL DE LEVAS Y PUNTO MUERTO ENGRANAJE EJE	9
010200 PISTON Y CIGUENAL	10
010300 VOLANTE	11
020100 PARAR SOLENOIDE	12
020200 INYECCION BOMBA	13
020400 REGULADOR	14
020600 TOBERA SOPORTE Y BUJIA DE CALENTAMIENTO TAPON	15
020700 TOBERA SOPORTE [COMPONENTE PIEZAS]	16
020900 BOMBA CARCASA	18
021200 BIFURCACION PALANCA (REGULADOR)	19
021500 REGULADOR AJUSTE TORNILLO	20
030000 ACEITE FILTRO	21
030500 COUVERCLE	22
040000 DINAMO Y POLEA	23
040100 ALTERNADOR[COMPONENTE PIEZAS][UK]	24
040400 MOTOR DE ARRANQUE	25
040500 MOTOR DE ARRANQUE (COMPONENTE PIEZAS)	26
040600 ACEITE CONMUTADOR/SENSOR	27
050000 AGUA BRIDA Y TERMOSTATO	28
050100 AGUA BOMBA	29
050400 VENTILADOR	30
060000 VALVULA Y BALANCIN BRAZO	31
060100 ENTRADA COLECTOR	32
060200 ESCAPE COLECTOR	33
060600 TURBO CARGADOR	34
061000 ACEITE TUBO (TURBO CARGADOR)	35
070200 ACEITE REFRIGERADOR	36
080800 ACCESORIOS Y SERVICIO PIEZAS	37
080900 ETIQUETA Y DEL OPERADOR MANUAL	38
090300 KIT DEL PISTON [OPCION]	39
■ INDICE NUMERICO	40

000100 CRANK CASE BLOC MOTEUR BLOQUE MOTOR

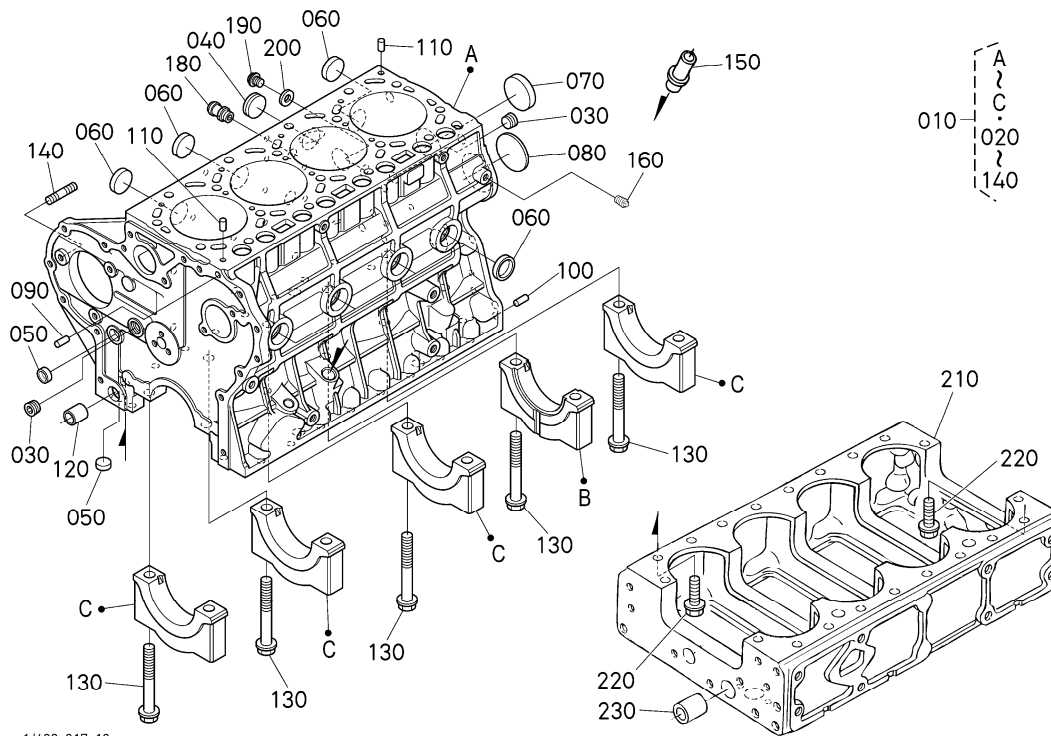

1J408-017-10

A:V3600-T-E3CB-AUSA-2

REF.No. POS.No. No.DE REF.	PART No. REFERENCE No. REF.	PART NAME	DESIGNATION	DESCRIPCION	Q'TY/S.No. Q'TE/No.S. CANTIDAD/No. DE SERIE	I.C. I.C. I/C	REMARKS REMARQUES NOTA
					A		
010	1J539-0101-0	COMP.CRANKCASE	BLOC MOTEUR COMPLET	COMP.BLOQUE MOTOR	1		
020	---	BLANK	BLANC	POSTIZO	-		
030	1C010-9601-0	PLUG	BOUCHON	TAPON	2		
040	16683-9602-0	PLUG	BOUCHON	TAPON	1		
050	15261-0337-0	CAP,SEALING	PASTILLE	TAPA,SELLADO	2		
060	15221-0338-0	CAP,SEALING	PASTILLE	TAPA,SELLADO	7		
070	15221-0339-0	CAP,SEALING	PASTILLE	TAPA,SELLADO	1		
080	1C010-9616-0	PLUG,EXPANSION	BOUCHON EXPANSIBLE	TAPON,EXPANSION	1		
090	05012-00814	PIN,STRAIGHT	GOUPILLE CYLINDLIQUE	PASADOR	1		
100	05012-01016	PIN,STRAIGHT	GOUPILLE CYLINDLIQUE	PASADOR	4		
110	15221-3365-0	PIN,PIPE	GICLEUR	PASADOR,TUBO	2		
120	1C010-3364-3	PIN,GEAR CASE	PIED DE CAR.DISTRIB.	PASADOR,ENGRNJ CJ	1		
130	1C010-0456-0	BOLT,BEARING CASE	VIS	TORNILLO,RDMNT CJ	10		
140	1C010-9149-0	STUD	GOUJON	ESPARRAGO	3		
150	1C040-3321-2	PIPE,OIL	TUYAU D'HUILE	TUBO,ACEITE	1		
160	06312-10010	PLUG	BOUCHON	TAPON	1		
170	---	BLANK	BLANC	POSTIZO	-		
180	1C010-3711-4	JOINT,WATER PIPE	RACCORD DE TUYAU	JUNTA,AGUA TUBO	1		
190	06311-55030	PLUG	BOUCHON	TAPON	1		
200	04724-00170	GASKET	JOINT	JUNTA	1		
210	1J519-0112-0	CRANKCASE	BLOC MOTEUR	BLOQUE MOTOR	1		
220	01774-51030	BOLT,FLANGE	VIS DE BUTEE	TORNILLO,BRIDA	16		
230	1C010-3365-3	PIN,GEAR CASE	PIED DE CAR.DISTRIB.	PASADOR,ENGRNJ CJ	1		

↔ Interchangeable; ≠ not Interchangeable; ← new for old; → old for new

**000200 OIL PAN
CARTER D'HUILE
ENGRASE LA CACEROLA**

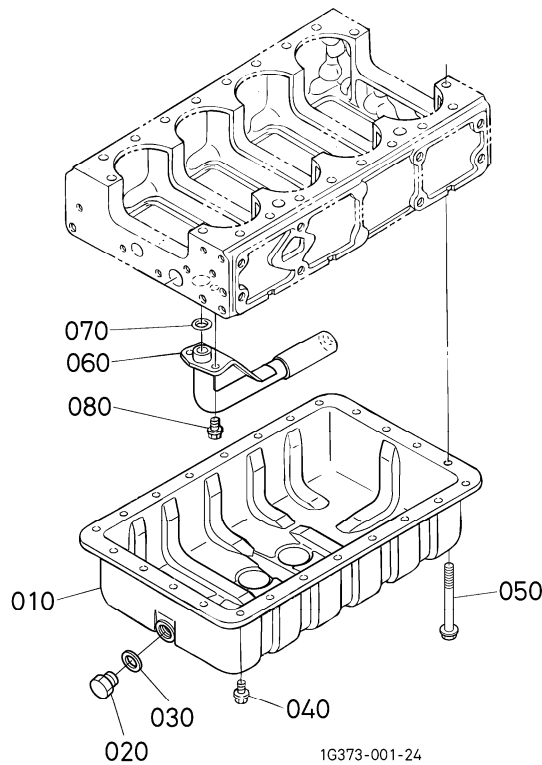

A:V3600-T-E3CB-AUSA-2

REF.No. POS.No. No.DE REF.	PART No. REFERENCE No. REF.	PART NAME	DESIGNATION	DESCRIPCION	Q'TY/S.No. Q'TE/No.S. CANTIDAD/No. DE SERIE	I.C. I.C. I/C	REMARKS REMARQUES NOTA
					A		
010	1C025-0150-2	COMP.OIL PAN	CARTER D'HUILE COMP.	COMP.ACEITE CCRL	1		
020	15707-3375-0	PLUG,DRAIN	BOUCHON DE VIDANGE	TAPON,VACIAR	1		
030	16265-9667-0	GASKET	JOINT	JUNTA	1		
040	1C010-9110-0	BOLT,OIL PAN	VIS	TORNILLO,ACT CCRL	20		
050	01774-51004	BOLT,FLANGE	VIS DE BUTEE	TORNILLO,BRIDA	4		
060	1C010-3211-0	FILTER,OIL	FILTRE D'HUILE	FILTRO,ACEITE	1		
070	04814-00220	O RING	JOINT TORIQUE	O ARO	1		
080	01754-50814	BOLT,FLANGE	VIS DE BUTEE	TORNILLO,BRIDA	2		#
080	01754-50812	BOLT,FLANGE	VIS DE BUTEE	TORNILLO,BRIDA	2		#
					<=ARZ999		
					>=AS0001	←	

**000300 CYLINDER HEAD
CULASSE
CILINDRO CULATA**

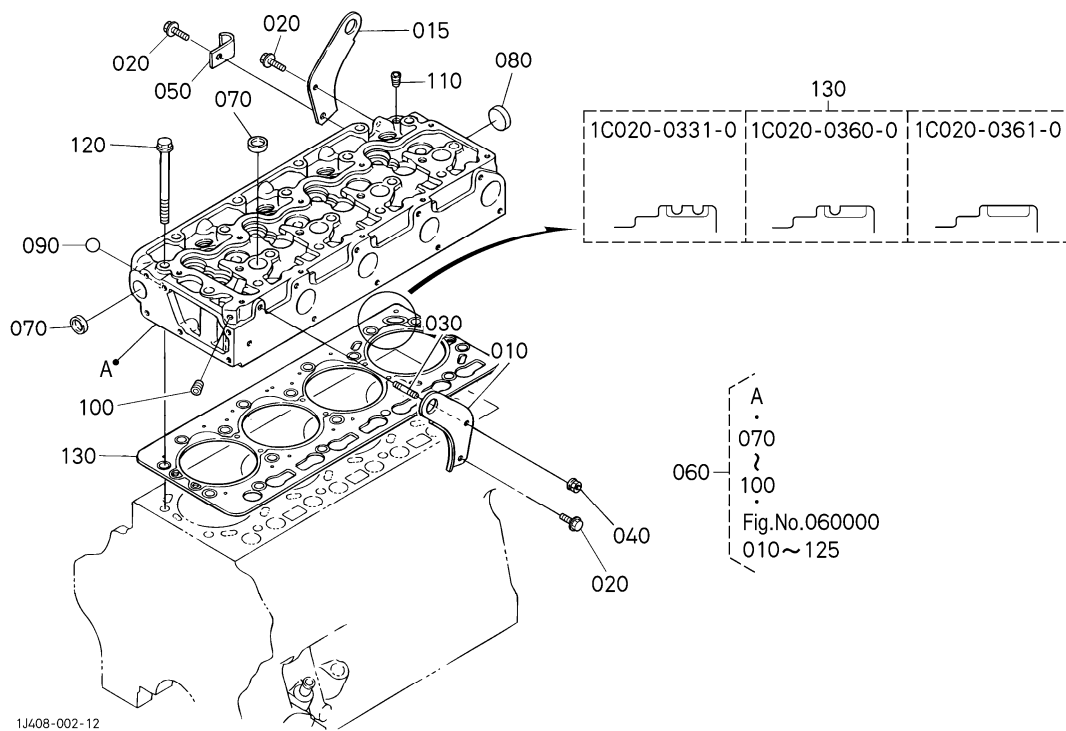

A:V3600-T-E3CB-AUSA-2

REF.No. POS.No. No.DE REF.	PART No. REFERENCE No. REF.	PART NAME	DESIGNATION	DESCRIPCION	Q'TY/S.No. Q'TE/No.S. CANTIDAD/No. DE SERIE	I.C. I.C. I/C	REMARKS REMARQUES NOTA
010	15471-0174-0	HOOK,ENGINE	ANNEAU DE LEVAGE	GANCHO,MOTOR	2 ≤ABZ999		#
010	15471-0174-0	HOOK,ENGINE	ANNEAU DE LEVAGE	GANCHO,MOTOR	1 ≥AC0001		#
015	15471-0174-0	HOOK,ENGINE	ANNEAU DE LEVAGE	GANCHO,MOTOR	1 ≥AC0001		#
020	01754-50814	BOLT,FLANGE	VIS DE BUTEE	TORNILLO,BRIDA	3		
030	15221-9153-0	STUD	GOUJON	ESPARRAGO	1		
040	02751-50080	NUT,FLANGE	ECROU A EMBASE	TUERCA,BRIDA	1		
050	12234-6758-0	CLAMP,CORD	ATTACHE-FILS	ABRAZADERA,CABLE	1		
060	1J530-0302-0	ASSY CYLINDER HEAD	ENS.CULASSE	CONJ.CILINDRO CLT	1		
070	15221-0337-0	CAP,SEALING	PASTILLE	TAPA,SELLADO	5		
080	15221-0349-0	CAP,SEALING	PASTILLE	TAPA,SELLADO	1		
090	07715-03209	BALL	BILLE	BOLA	4		
100	15521-9602-0	PLUG	BOUCHON	TAPON	1		
110	15841-9602-0	PLUG	BOUCHON	TAPON	1		
120	1C010-0345-0	BOLT,CYLINDER HEAD	VIS DE CYLINDRE	TORNILLO,CLNDR CLT	18		
130	1C020-0331-0	GASKET,CYLINDER HEAD	JOINT DE CULASSE	JUNTA,CLNDR CLT	1		STD/ 2 NOTCH
130	1C020-0360-0	GASKET,CYLINDER HEAD	JOINT DE CULASSE	JUNTA,CLNDR CLT	1		SUITABILITY/ 1 NOTCH
130	1C020-0361-0	GASKET,CYLINDER HEAD	JOINT DE CULASSE	JUNTA,CLNDR CLT	1		SUITABILITY/ NOT NOTCH

↔ Interchangeable; ≠ not Interchangeable; ← new for old; → old for new

GEAR CASE
000400 CARTER DE DISTRIBUCION
ENGRANAJE CAJA

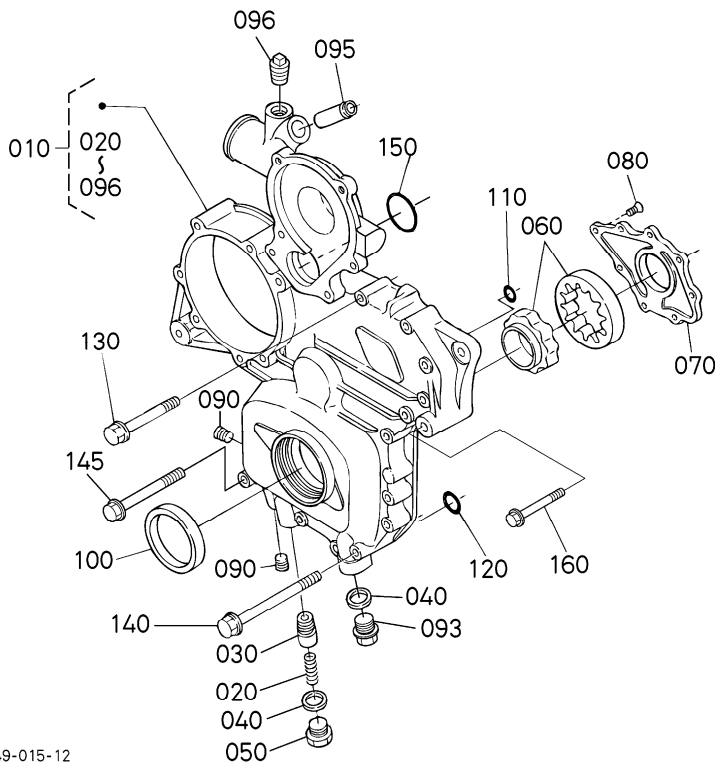

A:V3600-T-E3CB-AUSA-2

REF.No. POS.No. No.DE REF.	PART No. REFERENCE No. REF.	PART NAME	DESIGNATION	DESCRIPCION	Q'TY/S.No. Q'TE/No.S.	I.C.	REMARKS REMARQUES NOTA
					CANTIDAD/No. DE SERIE A	I/C	
010	1G575-0401-6	ASSY CASE,GEAR	ENS.CARTER	CONJ.CAJA,ENGRNJ	1		#
010	1G576-0401-0	ASSY CASE,GEAR	ENS.CARTER	CONJ.CAJA,ENGRNJ	<=A0Z999		# ←
020	1C010-3695-0	SPRING	RESSORT	RESORTE	>=AE0001		
030	1C010-3692-2	VALVE,RELIEF	SOUPAPE	VALVULA,DESCARGA	1		
040	16265-9667-0	GASKET	JOINT	JUNTA	2		
050	1C010-3696-0	PLUG	BOUCHON	TAPON	1		
060	1C010-3507-0	ASSY ROTOR,OIL PUMP	ROTOR DE POMPE HUILE	CONJ.ROTOR,ACT BMB	1		
070	1C010-3513-0	COVER,OIL PUMP	COUVERCLE DE POMPE	CUBIERTA,ACT BMB	1		
080	03016-50616	SCREW,CSK-HEAD	VIS	TORNILLO	8		
090	1C010-9602-0	PLUG	BOUCHON	TAPON	2		
093	16286-3375-0	PLUG,DRAIN	BOUCHON DE VIDANGE	TAPON,VACIAR	1		
095	16241-0555-0	JOINT,BREATH PIPE	RACCORD D'ASPI-TUYAU	JUNTA,RSPRDR TB	1		
096	19071-9602-0	PLUG	BOUCHON	TAPON	1		
100	1C020-0414-0	SEAL,OIL	BAGUE JOINT	SELLO	1		
110	04814-00200	O RING	JOINT TORIQUE	O ARO	1		
120	04814-00240	O RING	JOINT TORIQUE	O ARO	1		
130	1C010-9103-0	BOLT,FLANGE	VIS DE BUTEE	TORNILLO,BRIDA	11		
140	1C010-9104-0	BOLT,FLANGE	VIS DE BUTEE	TORNILLO,BRIDA	1		
145	1C010-9106-0	BOLT,FLANGE	VIS DE BUTEE	TORNILLO	2		
150	1J550-7376-0	GASKET,W/P SUPPORT	JOINT DE POMPE A EAU	JUNTA,AGUA BOMBA	1		
160	01754-50820	BOLT,FLANGE	VIS DE BUTEE	TORNILLO,BRIDA	2		

↔ Interchangeable; ≠ not interchangeable; ← new for old; → old for new

000500 HEAD COVER
COUVRE-CULASSE
CULATA CUBIERTA

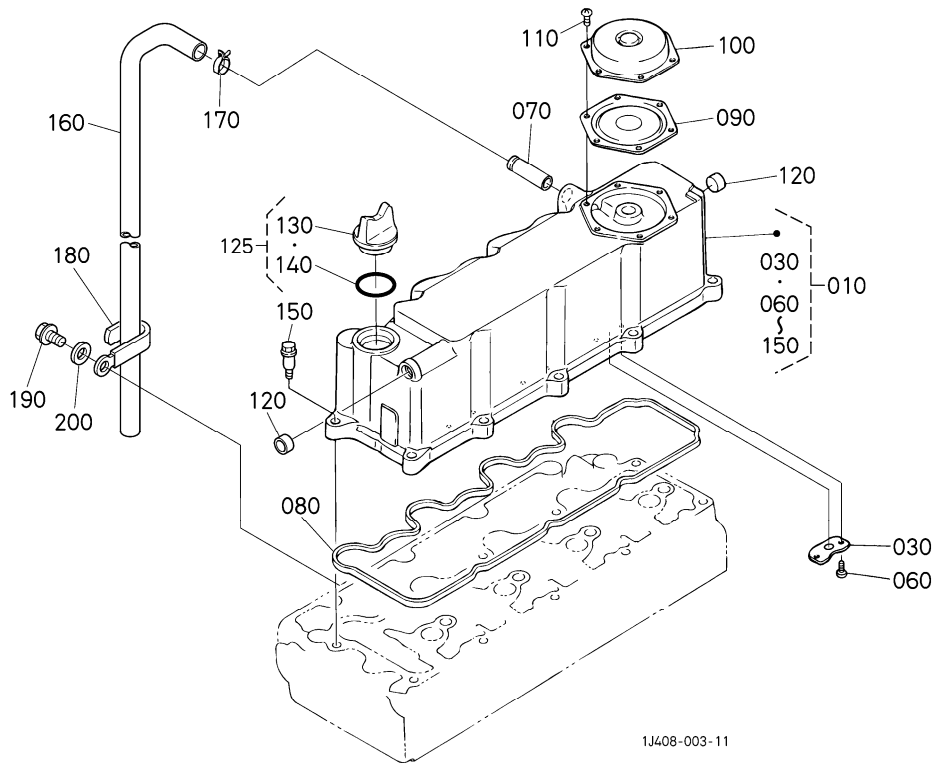

1J408-003-11

A:V3600-T-E3CB-AUSA-2

REF.No. POS.No. No.DE REF.	PART No. REFERENCE No. REF.	PART NAME	DESIGNATION	DESCRIPCION	Q'TY/S.No. Q'TE/No.S. CANTIDAD/No. DE SERIE	I.C. I.C. I/C	REMARKS REMARQUES NOTA
					A		
010	1C010-1450-6	ASSY COVER,CYL.HEAD	ENS.COUCVERCLE	CUBIERTA PRINCIPAL	1		
020	----	BLANK	BLANC	POSTIZO	-		
030	1J510-0537-0	SHIELD,OIL BREATHER	BOUCLIER DE HUILE	PROTECTOR,RSPRDR	3		
040	----	BLANK	BLANC	POSTIZO	-		
050	----	BLANK	BLANC	POSTIZO	-		
060	03054-50408	SCREW,PAN-HEAD	VIS	TORNILLO,CCRL-CLT	6		
070	16241-0555-0	JOINT,BREATHER PIPE	RACCORD D'ASPI-TUYAU	JUNTA,RSPRDR TB	1		
080	1C010-1452-0	GASKET,HEAD COVER	JOINT COUVRE-CULASSE	JUNTA,CLT CBRT	1		
090	1C010-0520-0	COMP.VALVE,BREATHER	ENS.ROBINET DE REIN.	COMP.VALVULA,RSPRDR	1		
100	1C010-0512-0	COVER,BREATHER	COUCVERCLE ASPIRATEUR	CUBIERTA,RESPIRADERO	1		
110	03054-50508	SCREW,PAN-HEAD	VIS	TORNILLO,CCRL-CLT	6		
120	06311-85016	CAP,SEALING	PASTILLE	TAPA,SELLADO	2		
125	1C010-3308-0	ASSY PLUG,O/FILLER	ENS.VIS-BOUCHON	CONJ.TAPON,ACT/FLTR	1		
130	E9151-3314-0	PLUG,OIL FILLER	BOUCHON,REMP LIS.H/L	TAPON,ACT TPPRS	1		
140	04817-50300	O RING	JOINT TORIQUE	O ARO	1		
150	1C010-9102-0	BOLT	VIS	TORNILLO	10		
160	1C040-0551-0	PIPE,BREATHER	TUYAU DE RENLFLARD	PIPA	1		
170	16241-3351-0	BAND,PIPE	COLLIER DE TUYAU	BANDA,TUBO	1		
180	68011-5116-0	CLAMP,CORD	ATTACHE-FILS	ABRAZADERA,CABLE	1		
190	01774-51014	BOLT,FLANGE	VIS DE BUTEE	TORNILLO,BRIDA	≤APZ999		#
190	01774-51016	BOLT,FLANGE	VIS DE BUTEE	TORNILLO,BRIDA	≥AQ0001		← #
200	04013-60100	WASHER,PLAIN	RONDELLE FREIN	ARANDELA,SIMPLE	1		

↔ Interchangeable; ≠ not Interchangeable; ← new for old; → old for new

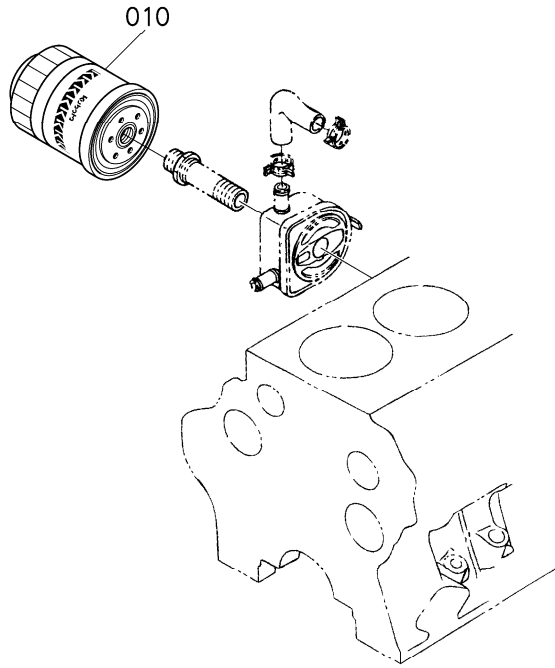

1J406-003-11

A:V3600-T-E3CB-AUSA-2

REF.No. POS.No. No.DE REF.	PART No. REFERENCE No. REF.	PART NAME	DESIGNATION	DESCRIPCION	Q'TY/S.No. Q'TE/No.S. CANTIDAD/No. DE SERIE	I.C. I.C. I/C	REMARKS REMARQUES NOTA
010	HH100-3243-0	CARTRIDGE,OIL FILTER	CARTOUCHE FILTRANTE	CONJ.CARTUCHO,ACT	A 1		

↔ Interchangeable; ≠ not Interchangeable; ← new for old; → old for new
 6

000700 DIPSTICK AND GUIDE
JAUGE D'HUILE ET GUIDE
VARILLA DE NIVEL

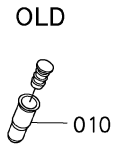
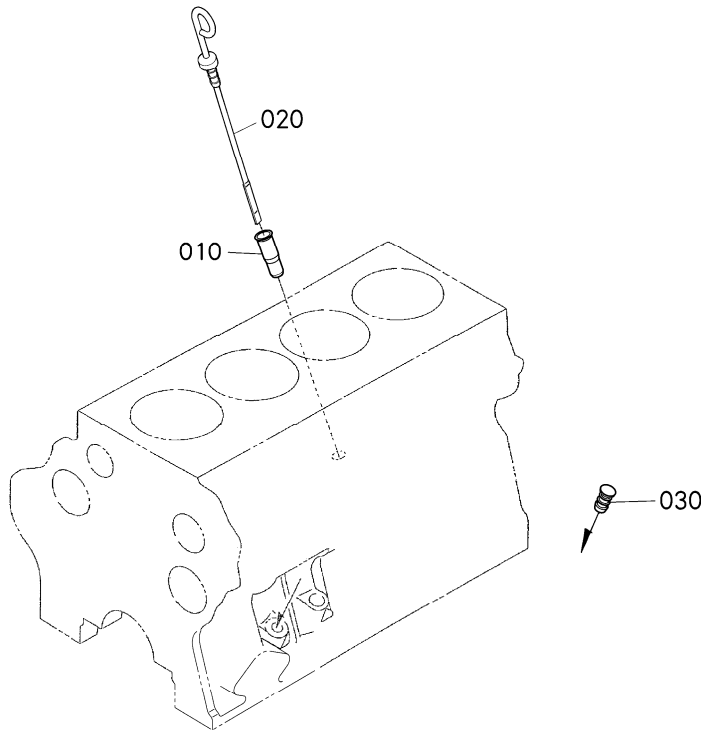

1J406-010-14

1J406-805-10

A:V3600-T-E3CB-AUSA-2

REF.No. POS.No. No. DE REF.	PART No. REFERENCE No. REF.	PART NAME	DESIGNATION	DESCRIPCION	Q'TY/S.No. Q'TE/No.S. CANTIDAD/No. DE SERIE	I.C. I.C. I/C	REMARKS REMARKES NOTA
					A		
010	1C010-3642-2	GUIDE,OIL GAUGE	GUIDE	GUIA,ACEITE MEDIDOR	2 ≤AVZ999	#	
010	1C010-3642-2	GUIDE,OIL GAUGE	GUIDE	GUIA,ACEITE MEDIDOR	1 ≥AW0001	#	
020	1G577-3641-0	GAUGE,OIL	JAUGE D'HUILE	MEDIDOR,ACEITE	1 ≤9XZ999	#	
020	1G577-3641-2	GAUGE,OIL	JAUGE D'HUILE	MEDIDOR,ACEITE	1 ≥9Y0001	← #	
030	1G513-3655-0	PLUG,OIL GAUGE	BOUCHON DE JAUGE	TAPON,ACEITE MEDIDOR	1		

010100 CAMSHAFT AND IDLE GEAR SHAFT
ARBRE A CAMES ET ARBRE DE PIGNON FOU
ARBOL DE LEVAS Y PUNTO MUERTO ENGRANAJE EJE

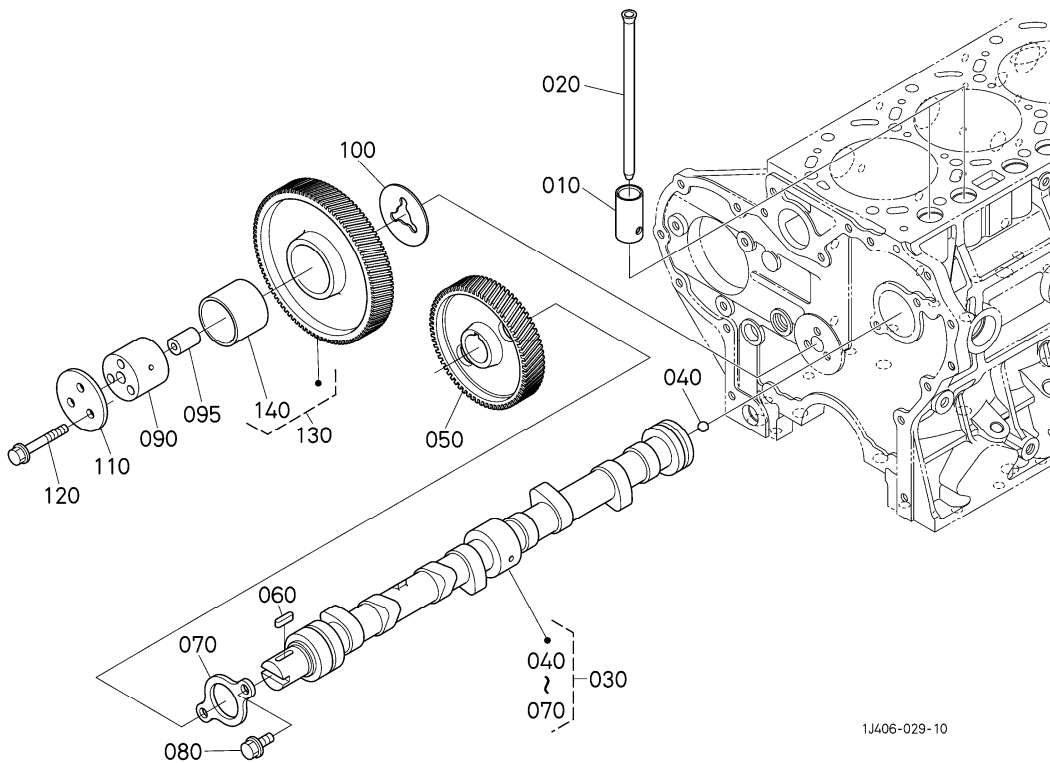

1J406-029-10

A:V3600-T-E3CB-AUSA-2

REF.No. POS.No. No.DE REF.	PART No. REFERENCE No. REF.	PART NAME	DESIGNATION	DESCRIPCION	Q'TY/S.No. Q'TE/No.S. CANTIDAD/No. DE SERIE	I.C.	REMARKS REMARQUES NOTA
					A	I/C I/C	
010	15601-1555-0	TAPPET	POUSSOIR	EMPUJADOR	8		
010	15601-1555-3	TAPPET	POUSSOIR	EMPUJADOR	8	↔	#
020	1C010-1511-0	PUSH ROD	TIGE DE POUSSOIR	EMPUJAR VARILLA	8		
030	1J530-1601-0	ASSY CAMSHAFT	ENS.ARBRE A CAMES	CONJ.ARBOL DE LEVAS	1 ≤9VZ999		#
030	1J530-1601-4	ASSY CAMSHAFT	ENS.ARBRE A CAMES	CONJ.ARBOL DE LEVAS	1 ≥9W0001	←	#
040	07715-01605	BALL	BILLE	BOLA	1		
050	1C010-1651-2	GEAR,CAM	PIGNON	ENGRANAJE,LEVA	1 ≤9VZ999		#
050	1C010-1651-4	GEAR,CAM	PIGNON	ENGRANAJE,LEVA	1 ≥9W0001	←	#
060	05712-00520	KEY,FEATHER	CLAVETTE	LLAVE,PLUMA	1		
070	1C010-1627-0	STOPPER,CAMSHAFT	BOUCHPN ARBRE A CAME	TAPON,ARBOL DE LEVAS	1		
080	01754-50814	BOLT,FLANGE	VIS DE BUTEE	TORNILLO,BRIDA	2		
090	1C010-2425-0	SHAFT,IDLE GEAR	ARBRE DE PIGNON FOU	EJE,PNT MRT ENGRNJ	1		
095	1C010-2452-0	PIN,GEAR IDLE	GOUPILLE	PASADOR,ENGRNJ	1		
100	1C010-2436-0	COLLAR,IDLE GEAR	COLLIER DE PIGNONF.	COLLARIN,PNT	1		
110	1C010-2437-0	COLLAR,IDLE GEAR	COLLIER DE PIGNONF.	COLLARIN,PNT	1		
120	01754-50855	BOLT,FLANGE	VIS DE BUTEE	TORNILLO,BRIDA	3		
130	1C030-2401-0	COMP.GEAR,IDLE	PIGNON FOU COMP.	COMP.ENGRANAJE	1 ≤9VZ999		#
130	1C011-2401-3	COMP.GEAR,IDLE	PIGNON FOU COMP.	COMP.ENGRANAJE	1 ≥9W0001	←	#
130	1C011-2401-4	COMP.GEAR,IDLE	PIGNON FOU COMP.	COMP.ENGRANAJE	1 ≥BE0001	←	#
140	1C010-2498-2	BUSH,IDLE GEAR	BAGUE DU PIGNON	CASQUILLO,PNT	1 ≤BDZ999		#
140	1C010-2498-3	BUSH,IDLE GEAR	BAGUE DU PIGNON	CASQUILLO,PNT	1 ≥BE0001	←	#

↔ Interchangeable; ≠ not Interchangeable; ← new for old; → old for new

010200 PISTON AND CRANKSHAFT PISTON ET VILEBREQUIN PISTON Y CIGUENAL

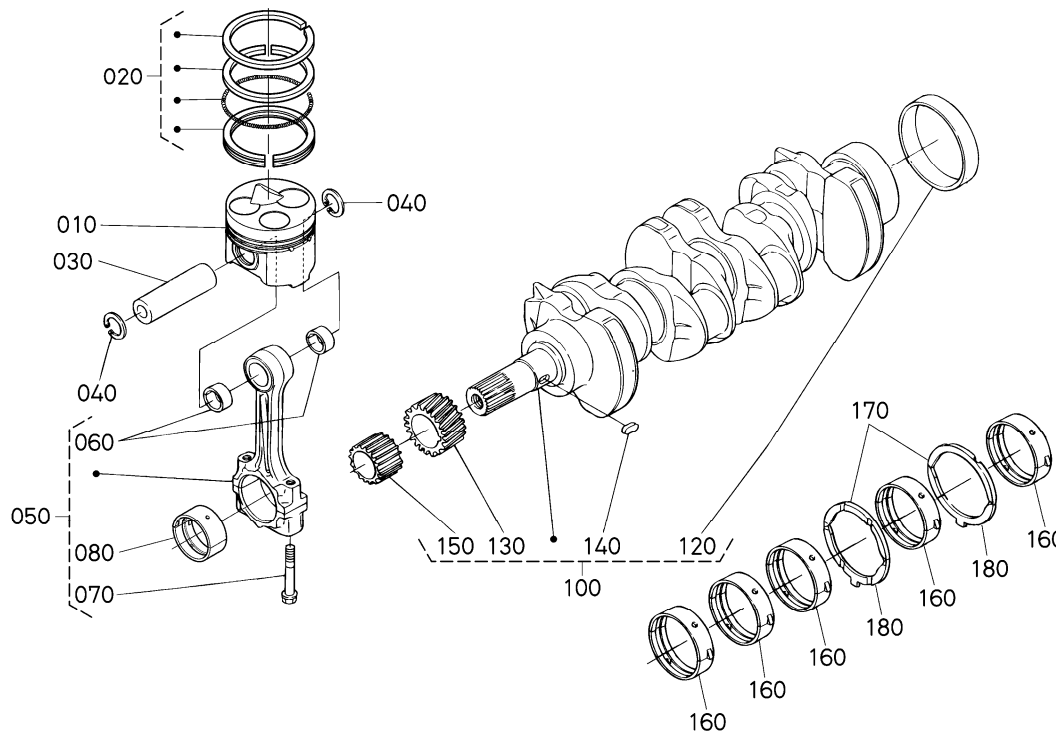

1G534-004-12

A:V3600-T-E3CB-AUSA-2

REF.No. POS.No. No.DE REF.	PART No. REFERENCE No. REF.	PART NAME	DESIGNATION	DESCRIPCION	Q'TY/S.No. Q'TE/No.S. CANTIDAD/No. DE SERIE	I.C.	REMARKS REMARQUES NOTA
					A	I/C	
010	1J530-2111-0	PISTON	PISTON	PISTON	4 ≤APZ999		#STD
010	1J530-2111-3	PISTON	PISTON	PISTON	4 ≥AQ0001	←	#STD
010	1J530-2191-0	PISTON	PISTON	PISTON	4 ≤APZ999		#+0.50mm
010	1J530-2191-3	PISTON	PISTON	PISTON	4 ≥AQ0001	←	#+0.50mm
020	1C011-2105-0	ASSY PISTON RING	ENS.SEGMENT	CONJUNTO PISTON ARO	4		STD
020	1C011-2109-0	ASSY PISTON RING	ENS.SEGMENT	CONJUNTO PISTON ARO	4		+0.50mm
030	1C010-2131-0	PIN,PISTON	AXE DE PISTON	PASADOR,PISTON	4		
040	04611-00300	CIR CLIP,INTERNAL	CIRCLIP	ANILLO,INTERNO	8		
050	1J574-2201-0	ASSY ROD,CONNECTING	ENS.BIELLE	CONJ.VARILLA,CNCTND	4 ≤AZ999		#
050	1J574-2201-4	ASSY ROD,CONNECTING	ENS.BIELLE	CONJ.VARILLA,CNCTND	4 ≥AY0001	←	#
060	1J574-2198-0	BUSH,PISTON PIN	BAGUE DE BIELLE	CASQUILLO,PSTN PSDR	8		
070	1C010-2214-2	BOLT,CONNECTING ROD	VIS DE BIELLE	TORNILLO,CNCTND VRLL	8		
080	1C020-2231-2	METAL,CRANKPIN	COUSSINET DE BIELLE	METAL,MUNEQUILLA	4 ≤AZ999		#STD/BLUE/SET
080	1C020-2231-3	METAL,CRANKPIN	COUSSINET DE BIELLE	METAL,MUNEQUILLA	4 ≥AY0001	←	#STD/BLUE/SET
080	1C020-2233-2	METAL,CRANKPIN	COUSSINET DE BIELLE	METAL,MUNEQUILLA	4 ≤AZ999		#STD/SET
080	1C020-2233-4	METAL,CRANKPIN	COUSSINET DE BIELLE	METAL,MUNEQUILLA	4 ≥AY0001	←	#STD/SET
080	1C020-2296-2	METAL,CRANKPIN	COUSSINET DE BIELLE	METAL,MUNEQUILLA	4 ≤AZ999		#-0.20mm/GREEN/SET
080	1C020-2296-3	METAL,CRANKPIN	COUSSINET DE BIELLE	METAL,MUNEQUILLA	4 ≥AY0001	←	#-0.20mm/GREEN/SET
080	1C020-2297-2	METAL,CRANKPIN	COUSSINET DE BIELLE	METAL,MUNEQUILLA	4 ≤AZ999		#-0.40mm/RED/SET
080	1C020-2297-3	METAL,CRANKPIN	COUSSINET DE BIELLE	METAL,MUNEQUILLA	4 ≥AY0001	←	#-0.40mm/RED/SET
090	----	BLANK	BLANC	POSTIZO	-		
100	1G520-2301-0	COMP.CRANKSHAFT	VILEBREQUIN COMPLET	COMPLETO CIGUENAL	1		
110	----	BLANK	BLANC	POSTIZO	-		
120	1C010-2330-0	SLEEVE,CRANKSHAFT	FRETTE ARRIERE	CASQUILLO,CIGUENAL	1		
130	1C010-2411-2	GEAR,CRANKSHAFT	PIGNON DE VILEBREQ.	ENGRANAJE,CIGUENAL	1		
140	05712-00515	KEY,FEATHER	CLAVETTE	LLAVE,PLUMA	1		
150	1C010-3563-0	GEAR,OIL PUMP DRIVE	PIGNON ENTRAIN.POMPE	ENGRANAJE,ACT	1		
160	1C020-2347-0	METAL,CRANKSHAFT	COUSSINET DE VILEBR.	METAL,CIGUENAL	5 ≤AZ999		#STD/SET
160	1C020-2347-2	METAL,CRANKSHAFT	COUSSINET DE VILEBR.	METAL,CIGUENAL	5 ≥AY0001	←	#STD/SET

↔ Interchangeable; ≠ not Interchangeable; ← new for old; → old for new

PISTON AND CRANKSHAFT

010200 PISTON ET VILEBREQUIN

PISTON Y CIGUENAL

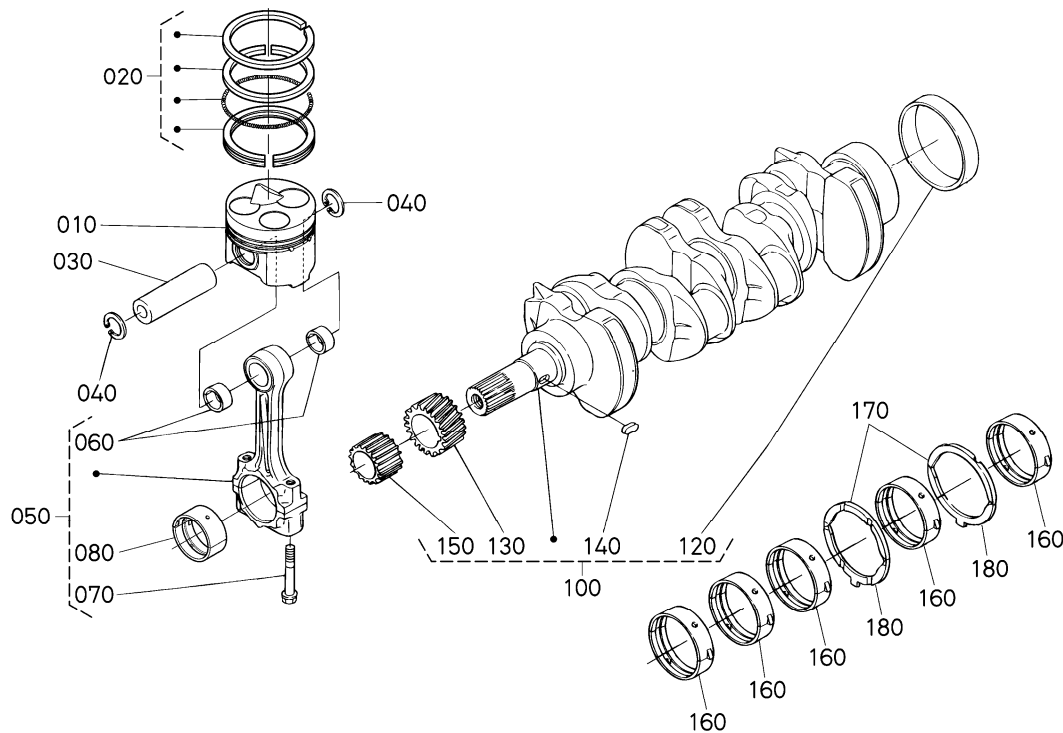

10534-004-12

A:V3600-T-E3CB-AUSA-2

REF.No. POS.No. No. DE REF.	PART No. REFERENCE No. REF.	PART NAME	DESIGNATION	DESCRIPCION	Q'TY/S.No. Q'TE/No.S. CANTIDAD/No. DE SERIE	I.C. I.C. I/C	REMARKS REMARQUES NOTA
					A		
160	1C020-2391-0	METAL, CRANKSHAFT	COUSSINET DE VILEBR.	METAL, CIGUENAL	5 ≤AXZ999		#-0.20mm/SET
160	1C020-2391-2	METAL, CRANKSHAFT	COUSSINET DE VILEBR.	METAL, CIGUENAL	5 ≥AY0001	←	#-0.20mm/SET
160	1C020-2392-0	METAL, CRANKSHAFT	COUSSINET DE VILEBR.	METAL, CIGUENAL	5 ≤AXZ999		#-0.40mm/SET
160	1C020-2392-2	METAL, CRANKSHAFT	COUSSINET DE VILEBR.	METAL, CIGUENAL	5 ≥AY0001	←	#-0.40mm/SET
170	1C010-2353-0	METAL, SIDE	COUSSINET DE LATERAL	METAL, LADO	2 ≤AXZ999		#STD
170	1C010-2353-2	METAL, SIDE	COUSSINET DE LATERAL	METAL, LADO	2 ≥AY0001	←	#STD
170	1C010-2395-0	METAL, SIDE	COUSSINET DE LATERAL	METAL, LADO	2 ≤AXZ999		#+0.20mm
170	1C010-2395-2	METAL, SIDE	COUSSINET DE LATERAL	METAL, LADO	2 ≥AY0001	←	#+0.20mm
170	1C010-2396-0	METAL, SIDE	COUSSINET DE LATERAL	METAL, LADO	2 ≤AXZ999		#+0.40mm
170	1C010-2396-2	METAL, SIDE	COUSSINET DE LATERAL	METAL, LADO	2 ≥AY0001	←	#+0.40mm
180	1C010-2354-0	METAL, SIDE	COUSSINET DE LATERAL	METAL, LADO	2 ≤AXZ999		#STD
180	1C010-2354-2	METAL, SIDE	COUSSINET DE LATERAL	METAL, LADO	2 ≥AY0001	←	#STD
180	1C010-2397-0	METAL, SIDE	COUSSINET DE LATERAL	METAL, LADO	2 ≤AXZ999		#+0.20mm
180	1C010-2397-2	METAL, SIDE	COUSSINET DE LATERAL	METAL, LADO	2 ≥AY0001	←	#+0.20mm
180	1C010-2398-0	METAL, SIDE	COUSSINET DE LATERAL	METAL, LADO	2 ≤AXZ999		#+0.40mm
180	1C010-2398-2	METAL, SIDE	COUSSINET DE LATERAL	METAL, LADO	2 ≥AY0001	←	#+0.40mm

↔ Interchangeable; ≠ not Interchangeable; ← new for old; → old for new

010300 FLYWHEEL
VOLANT MOTEUR
VOLANTE

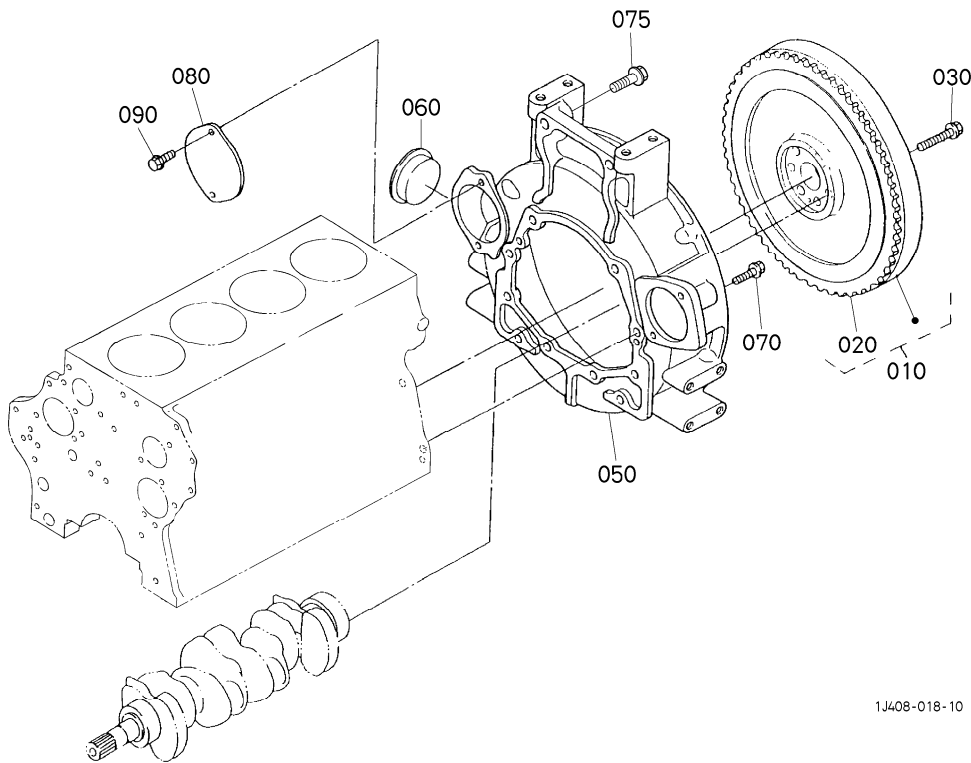

1J408-018-10

A:V3600-T-E3CB-AUSA-2

REF.No. POS.No. No.DE REF.	PART No. REFERENCE No. REF.	PART NAME	DESIGNATION	DESCRIPCION	Q'TY/S.No. Q'TE/No.S. CANTIDAD/No. DE SERIE	I.C. I/C	REMARKS REMARQUES NOTA
					A		
010	1C010-2501-0	COMP.FLYWHEEL	VOLANT MOTEUR COMP.	COMPLETO VOLANTE	1		
010	1C010-2502-0	COMP.FLYWHEEL	VOLANT MOTEUR COMP.	COMPLETO VOLANTE	1	↔	#
020	1G772-6382-0	GEAR,RING	COURONNE DE DEMARRE.	ENGRANAJE,ARO	1		
020	1G772-6382-3	GEAR,RING	COURONNE DE DEMARRE.	ENGRANAJE,ARO	1	↔	#
030	15471-2516-2	BOLT,FLYWHEEL	VIS DE VOLANT	TORNILLO,VOLANTE	7		
040	----	BLANK	BLANC	POSTIZO	-		
050	1C010-0461-3	HOUSING,FLYWHEEL	CARTER VOLANT	CARCASA,VOLANTE	1		
060	1C010-0468-0	COVER	COUVERCLE	CUBIERTA	1		
070	1G772-9103-2	BOLT,FLANGE	VIS DE BUTEE	TORNILLO,BRIDA	10		
075	01779-51445	BOLT,UBS	VIS	TORNILLO,UBS	2		
080	1C010-0445-0	COVER,F/W HOUSING	COUVERCLE DE CAR.VO.	CUBIERTA,FRSC/AG	1		
090	01774-51018	BOLT,FLANGE	VIS DE BUTEE	TORNILLO,BRIDA	2		#
090	01774-61020	BOLT,FLANGE	VIS DE BUTEE	TORNILLO,BRIDA	2	←	#
					<=B02999		
					>=B00001		

↔ Interchangeable; ≠ not Interchangeable; ← new for old; → old for new

020200 INJECTION PUMP POMPE D'INJECTION INYECCION BOMBA

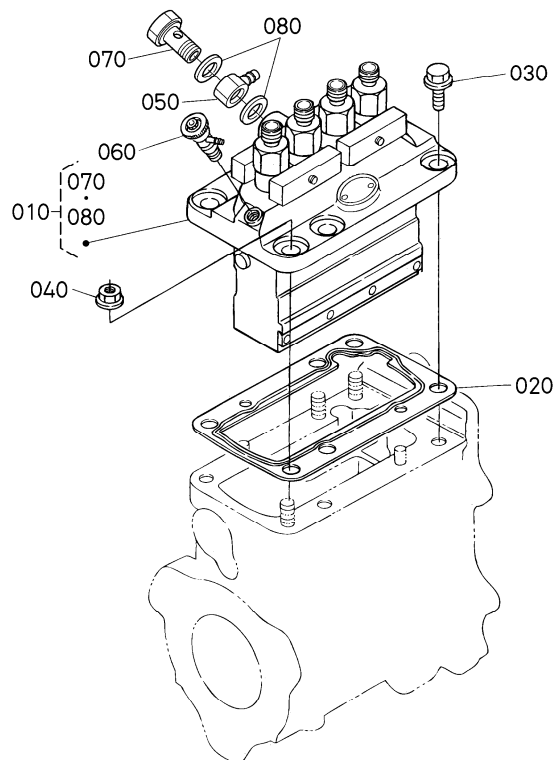

1G534-013-11

A:V3600-T-E3CB-AUSA-2

REF.No. POS.No. No.DE REF.	PART No. REFERENCE No. REF.	PART NAME	DESIGNATION	DESCRIPCION	Q'TY/S.No. Q'TE/No.S. CANTIDAD/No. DE SERIE	I.C. I.C. I/C	REMARKS REMARQUES NOTA
					A		
010	1K012-5101-2	ASSY PUMP,INJECTION	ENS.POMPE INJECTION	CONJ.BOMBA,INYCCN	1		
020	1C010-5211-0	SHIM,INJECTION PUMP	CALE DE POMPE D'INJE	SUPLEMENTO,INYCCN	1		
030	01754-50825	BOLT,FLANGE	VIS DE BUTEE	TORNILLO,BRIDA	3		
040	02751-50080	NUT,FLANGE	ECROU A EMBASE	TUERCA,BRIDA	3		
050	15401-9569-0	JOINT,EYE	RACCORD	JUNTA,OJO	1		
060	14311-6050-4	ASSY COCK,JET START	ROBINET DE PURGE	CONJ.GRIFO	1		
070	1C010-5132-0	SCREW,HOLLOW	VIS	TORNILLO,HUECO	1		
080	15331-9665-0	GASKET	JOINT	JUNTA	2		

↔ Interchangeable; ≠ not Interchangeable; ← new for old; → old for new

GOVERNOR 020400 REGULATEUR DE VITESSES REGULADOR

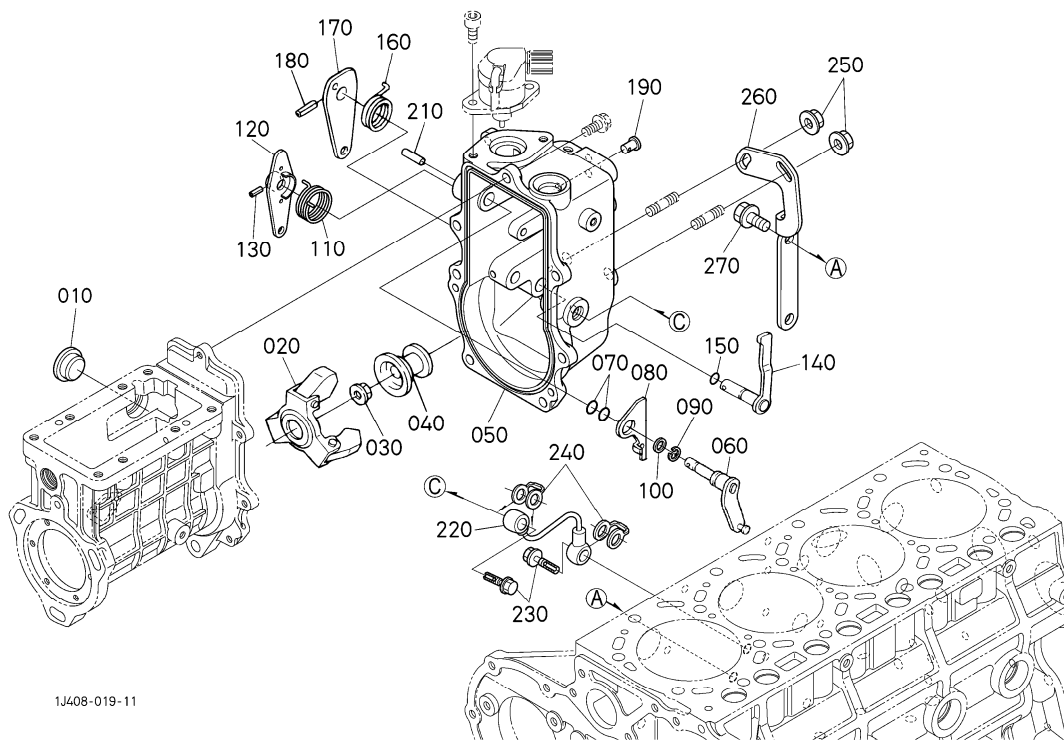

1J408-019-11

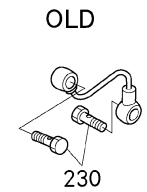

1J408-810-10

A:V3600-T-E3CB-AUSA-2

REF.No. POS.No. No.DE REF.	PART No. REFERENCE No. REF.	PART NAME	DESIGNATION	DESCRIPCION	Q'TY/S.No. Q'TE/No.S. CANTIDAD/No. DE SERIE	I.C. I.C. I/C	REMARKS REMARQUES NOTA
					A		
010	1C010-5675-0	COVER,GOVERNOR ROD	COUVERCLE DE TIGE	CUBIERTA,RGLDR VRLL	1		
020	1C020-5505-0	ASSY WEIGHT,GOVERNOR	ENS.POIDS	CONJ.PESO,RGLDR	1		
030	02771-50120	NUT,FLANGE	ECROU A EMBASE	TUERCA,BRIDA	1		
040	1C020-5545-3	SLEEVE,GOVERNOR	BAGUE DE REGULATEUR	CASQUILLO,REGULADOR	1		
050	1C011-5510-4	HOUSING,GOVERNOR	LOGEMENT DE REGULAT	CARCASA,REGULADOR	1		
060	1C010-5602-3	ASSY LEVER(GOVERNOR)	ENS.LEVIER(REGULAT.)	CONJ.PALANCA (RGLDR)	1		
070	04814-10070	O RING	JOINT TORIQUE	O ARO	2		
080	1C010-6015-3	LEVER,STOP	LEVIER D'ARRET	PALANCA,PARAR	1		
090	04613-50120	CIR CLIP,EXTERNAL	CIRCLIP	ANILLO,EXTERNO	1		
100	15221-1443-0	WASHER,R-ARM.SHAFT	RONDELLE	ARANDELA,BLNCN-BRZ	1		
110	1C010-5751-2	SPRING	RESSORT	RESORTE	1		
120	1K012-5715-0	LEVER,SPEED CONTROL	LEVIER DE VIT-CONTR.	PALANCA,VLCDD CNTRL	1		
130	05411-00416	PIN,SPRING	GOUPILLE-RESSORT	PASADOR,RESORTE	1		
140	1C010-5770-0	ASSY LEVER,ENG.STOP	LEVIER D'ARRET COMP.	CONJ.PALANCA,MTR PRR	1		
150	04814-10070	O RING	JOINT TORIQUE	O ARO	1		
160	15471-5792-0	SPRING,RETURN	RESSORT DE RAPPEL	RESORTE,DEVOLVER	1		
170	1C010-5762-0	LEVER,ENGINE STOP	LEVIER D'ARRET	PALANCA	1		
180	05411-00416	PIN,SPRING	GOUPILLE-RESSORT	PASADOR,RESORTE	1		
190	15221-5628-0	PIN,START SPRING	GOUPILLE DU RESSORT	PASADOR,ARRNQ RSRT	1		
200	----	BLANK	BLANC	POSTIZO	-		
210	1C010-9451-0	PIN,STRAIGHT	GOUPILLE CYLINDRIQUE	PASADOR	1		
220	1J519-3332-0	COMP.PIPE,IP OIL	COMP.TUYAU	COMPLETO TUBO	1		
230	17371-9580-0	BOLT,EYE JOINT	VIS	TORNILLO,OJO JUNTA	2 ≤=9PZ999		#
230	16241-9580-3	BOLT,EYE JOINT	VIS	TORNILLO,OJO JUNTA	2 ≥=9Q0001		≠ #
230	1J550-9580-0	BOLT,EYE JOINT	VIS	TORNILLO,OJO JUNTA	2 ≥=A00001		≠ #
240	1G777-9665-0	GASKET	JOINT	JUNTA	2		
250	02751-50080	NUT,FLANGE	ECROU A EMBASE	TUERCA,BRIDA	2		
260	1J519-5162-0	BRACKET,PUMP	SUPPORT DE POMPE	SOPORTE,BOMBA	1		
270	01774-51014	BOLT,FLANGE	VIS DE BUTEE	TORNILLO,BRIDA	1 ≤=APZ999		#
270	01774-51016	BOLT,FLANGE	VIS DE BUTEE	TORNILLO,BRIDA	1 ≥=A00001		← #

↔ Interchangeable; ≠ not Interchangeable; ← new for old; → old for new

020600 NOZZLE HOLDER AND GLOW PLUG PORTE-INJECTEUR ET BOUGIE DE PRECHAUFFAGE TOBERA SOPORTE Y BUJIA DE CALENTAMIENTO TAPON

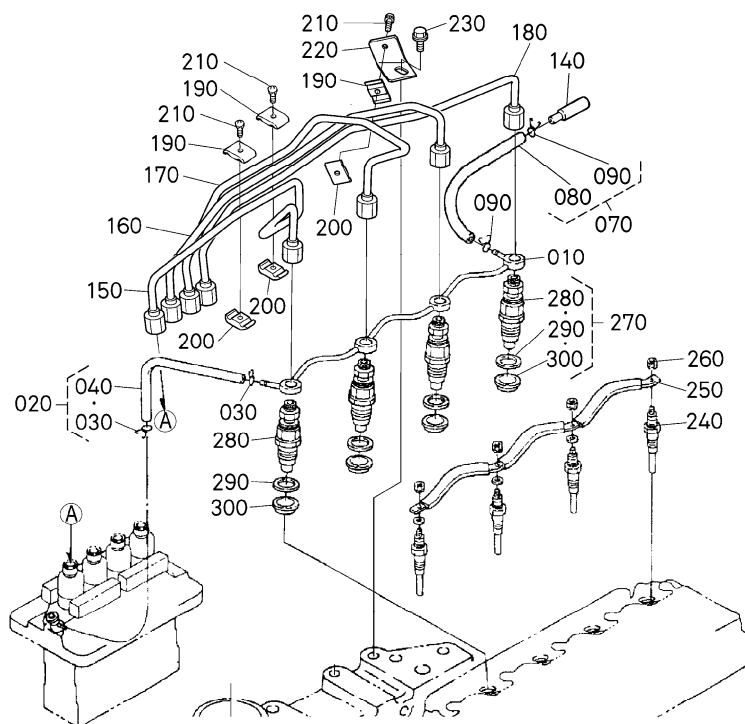

1J408-020-10

A:V3600-T-E3CB-AUSA-2

REF.No. POS.No. No.DE REF.	PART No. REFERENCE No. REF.	PART NAME	DESIGNATION	DESCRIPCION	Q'TY/S.No. Q'TE/No.S. CANTIDAD/No. DE SERIE A	I.C. I.C. I/C	REMARKS REMARQUES NOTA
010	1C010-4250-0	ASSY PIPE,OVER FLOW	ENS.TUYAU TROP-PLEIN	CONJ.TUBO,ENCM CDL	1		
020	1G414-4240-0	ASSY PIPE,OVER FLOW	ENS.TUYAU TROP-PLEIN	CONJ.TUBO,ENCM CDL	1		
030	14971-4275-0	CLIP,PIPE	ATTACHE	PRESILLA,TUBO	2		
040	09661-40210	TUBE,FUEL	TUYAU	TUBO	1		
050	----	BLANK	BLANC	POSTIZO	-		
060	----	BLANK	BLANC	POSTIZO	-		
070	1C010-4240-0	ASSY PIPE,OVER FLOW	ENS.TUYAU TROP-PLEIN	CONJ.TUBO,ENCM CDL	1		
080	09661-40170	TUBE,FUEL	TUYAU	TUBO	1		
090	14971-4275-0	CLIP,PIPE	ATTACHE	PRESILLA,TUBO	2		
100	----	BLANK	BLANC	POSTIZO	-		
110	----	BLANK	BLANC	POSTIZO	-		
120	----	BLANK	BLANC	POSTIZO	-		
130	----	BLANK	BLANC	POSTIZO	-		
140	17490-4236-0	JOINT,PIPE	RACCORD DE TUYAU	JUNTA,TUBO	1		
150	1J519-5371-0	PIPE,INJECTION	TUYAU D'INJECTEUR	INYECTOR DE LA PIPA	1		
160	1J519-5372-0	PIPE,INJECTION	TUYAU D'INJECTEUR	INYECTOR DE LA PIPA	1		
170	1J519-5373-0	PIPE,INJECTION	TUYAU D'INJECTEUR	INYECTOR DE LA PIPA	1		
180	1J519-5374-0	PIPE,INJECTION	TUYAU D'INJECTEUR	INYECTOR DE LA PIPA	1		
190	15841-5385-0	CLAMP,PIPE	COLLIER DE TUYAU	ABRAZADERA	3		
200	15841-5386-0	CLAMP,PIPE	COLLIER DE TUYAU	ABRAZADERA	3		
210	03024-50520	SCREW,WITH WASHER	VIS	TORNILLO	3		
220	1J519-5380-0	STAY,INJECTION PIPE	SUPPORT	SOPORTE,INYCCN TB	1		
230	01774-61020	BOLT,FLANGE	VIS DE BUTEE	TORNILLO,BRIDA	1		
240	16415-6551-2	GLOW PLUG	BOUGIE,PRE-CHAUFFAGE	BUJIA CALENTAMIENTO	4		
250	1C010-6556-0	CORD,GLOW PLUG	FILDEBOUG.PRECHAUFF.	CABLE,BJ CLNTMNT TPN	1		
260	02761-50040	NUT,FLANGE	ECROU A EMBASE	TUERCA,BRIDA	4		
270	1C010-5390-0	KIT HOLDER,NOZZLE	ENS.PORTE-INJECTEUR	KIT SOPORTE,TOBERA	4		
280	1C010-5300-0	ASSY HOLDER,NOZZLE	ENS.PORTE-INJECTEUR	CONJ.SOPORTE,TBR	4		
290	15841-5362-2	GASKET	JOINT	JUNTA	4		
300	19077-5365-0	SEAL,HEAT	JOINT DE CHALEUR	RETEN,CALOR	4		

↔ Interchangeable; ≠ not Interchangeable; ← new for old; → old for new

020700 NOZZLE HOLDER [COMPONENT PARTS] PORTE-INJECTEUR [PARTIES COMPOSANTES] TOBERA SOPORTE [COMPONENTE PIEZAS]

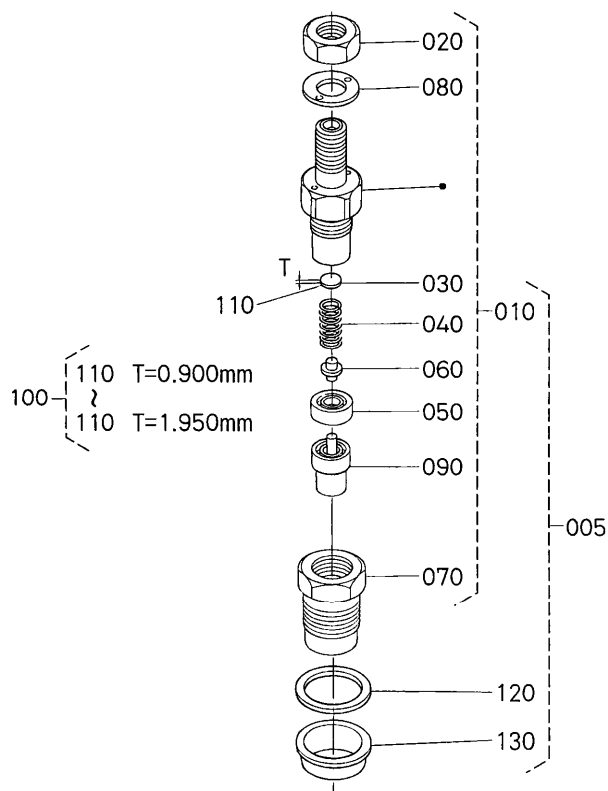

1G541-021-11

A:V3600-T-E3CB-AUSA-2

REF.No. POS.No. No.DE REF.	PART No. REFERENCE No. REF.	PART NAME	DESIGNATION	DESCRIPCION	Q'TY/S.No. Q'TE/No.S. CANTIDAD/No. DE SERIE	I.C.	REMARKS REMARQUES NOTA
					A	I/C	
005	1C010-5390-0	KIT HOLDER,NOZZLE	ENS.PORTE-INJECTEUR	KIT SOPORTE,TOBERA	4		
010	1C010-5300-0	ASSY HOLDER,NOZZLE	ENS.PORTE-INJECTEUR	CONJ.SOPORTE,TBR	4		
020	15841-9203-0	NUT	ECROU	TUERCA	4		
030	15841-5323-0	WASHER,ADJUSTING	RONDELLE DE REGLAGE	ARANDELA,AJUSTE	4		0.900mm
040	1C010-5317-0	SPRING,NOZZLE	RESSORT D'INJECTEUR	RESORTE,TOBERA	4		
050	15841-5335-0	PIECE,DISTANCE	CALE DE BLOCAGE	PIEZA,DISTANCIA	4		
060	15841-5316-0	PUSH ROD	TIGE DE POUSSOIR	EMPUJAR VARILLA	4		
070	16475-5328-0	NUT,NOZZLE	ECROU D'INJECTEUR	TUERCA,TOBERA	4		
080	15841-9404-0	WASHER	RONDELLE	ARANDELA	4		
090	1C010-5361-0	PIECE,NOZZLE	ELEMENT D'INJECTEUR	PIEZA,TOBERA	4		
100	15841-9810-0	ASSY WASHER,ADJUST	ENS.RONDELLE	CONJ.ARANDELA,AJSTR	4		OPTION
110	15841-5323-0	WASHER,ADJUSTING	RONDELLE DE REGLAGE	ARANDELA,AJUSTE	4		0.900mm
110	15841-9851-0	WASHER,ADJUSTING	RONDELLE DE REGLAGE	ARANDELA,AJUSTE	4		0.925mm
110	15841-9852-0	WASHER,ADJUSTING	RONDELLE DE REGLAGE	ARANDELA,AJUSTE	4		0.950mm
110	15841-9853-0	WASHER,ADJUSTING	RONDELLE DE REGLAGE	ARANDELA,AJUSTE	4		0.975mm
110	15841-9854-0	WASHER,ADJUSTING	RONDELLE DE REGLAGE	ARANDELA,AJUSTE	4		1.000mm
110	15841-9855-0	WASHER,ADJUSTING	RONDELLE DE REGLAGE	ARANDELA,AJUSTE	4		1.025mm
110	15841-9856-0	WASHER,ADJUSTING	RONDELLE DE REGLAGE	ARANDELA,AJUSTE	4		1.050mm
110	15841-9857-0	WASHER,ADJUSTING	RONDELLE DE REGLAGE	ARANDELA,AJUSTE	4		1.075mm
110	15841-9858-0	WASHER,ADJUSTING	RONDELLE DE REGLAGE	ARANDELA,AJUSTE	4		1.100mm
110	15841-9859-0	WASHER,ADJUSTING	RONDELLE DE REGLAGE	ARANDELA,AJUSTE	4		1.125mm
110	15841-9860-0	WASHER,ADJUSTING	RONDELLE DE REGLAGE	ARANDELA,AJUSTE	4		1.150mm
110	15841-9861-0	WASHER,ADJUSTING	RONDELLE DE REGLAGE	ARANDELA,AJUSTE	4		1.175mm
110	15841-9862-0	WASHER,ADJUSTING	RONDELLE DE REGLAGE	ARANDELA,AJUSTE	4		1.200mm
110	15841-9863-0	WASHER,ADJUSTING	RONDELLE DE REGLAGE	ARANDELA,AJUSTE	4		1.225mm
110	15841-9864-0	WASHER,ADJUSTING	RONDELLE DE REGLAGE	ARANDELA,AJUSTE	4		1.250mm
110	15841-9865-0	WASHER,ADJUSTING	RONDELLE DE REGLAGE	ARANDELA,AJUSTE	4		1.275mm
110	15841-9866-0	WASHER,ADJUSTING	RONDELLE DE REGLAGE	ARANDELA,AJUSTE	4		1.300mm
110	15841-9867-0	WASHER,ADJUSTING	RONDELLE DE REGLAGE	ARANDELA,AJUSTE	4		1.325mm
110	15841-9868-0	WASHER,ADJUSTING	RONDELLE DE REGLAGE	ARANDELA,AJUSTE	4		1.350mm

↔ Interchangeable; ≠ not Interchangeable; ← new for old; → old for new

**020700 NOZZLE HOLDER [COMPONENT PARTS]
 PORTE-INJECTEUR [PARTIES COMPOSANTES]
 TOBERA SOPORTE [COMPONENTE PIEZAS]**

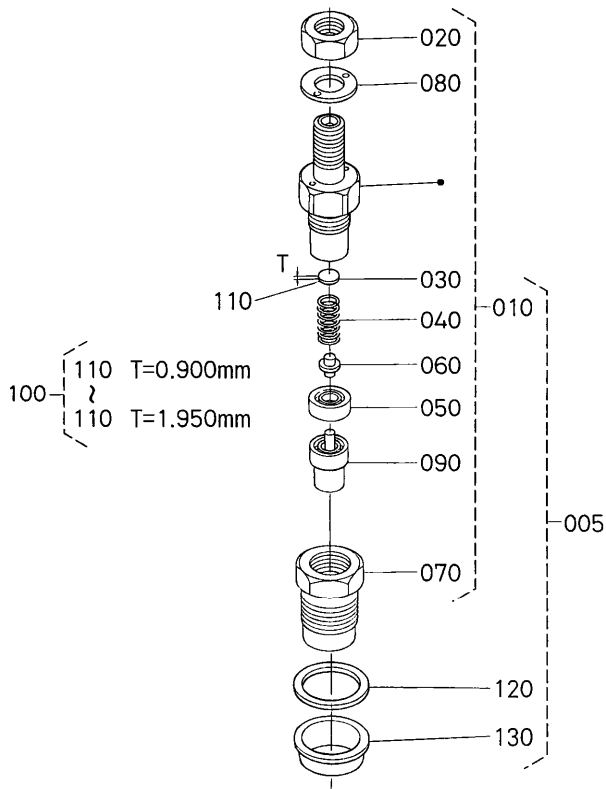

1G541-021-11

A:V3600-T-E3CB-AUSA-2

REF.No. POS.No. No DE REF.	PART No. REFERENCE No. REF.	PART NAME	DESIGNATION	DESCRIPCION	Q'TY/S.No. Q'TE/No.S. CANTIDAD/No. DE SERIE	I.C. I.C. I/C	REMARKS REMARQUES NOTA
					A	I/C	
110	15841-9869-0	WASHER,ADJUSTING	RONDELLE DE REGLAGE	ARANDELA,AJUSTE	4		1.375mm
110	15841-9870-0	WASHER,ADJUSTING	RONDELLE DE REGLAGE	ARANDELA,AJUSTE	4		1.400mm
110	15841-9871-0	WASHER,ADJUSTING	RONDELLE DE REGLAGE	ARANDELA,AJUSTE	4		1.425mm
110	15841-9872-0	WASHER,ADJUSTING	RONDELLE DE REGLAGE	ARANDELA,AJUSTE	4		1.450mm
110	15841-9873-0	WASHER,ADJUSTING	RONDELLE DE REGLAGE	ARANDELA,AJUSTE	4		1.475mm
110	15841-9874-0	WASHER,ADJUSTING	RONDELLE DE REGLAGE	ARANDELA,AJUSTE	4		1.500mm
110	15841-9875-0	WASHER,ADJUSTING	RONDELLE DE REGLAGE	ARANDELA,AJUSTE	4		1.525mm
110	15841-9876-0	WASHER,ADJUSTING	RONDELLE DE REGLAGE	ARANDELA,AJUSTE	4		1.550mm
110	15841-9877-0	WASHER,ADJUSTING	RONDELLE DE REGLAGE	ARANDELA,AJUSTE	4		1.575mm
110	15841-9878-0	WASHER,ADJUSTING	RONDELLE DE REGLAGE	ARANDELA,AJUSTE	4		1.600mm
110	15841-9879-0	WASHER,ADJUSTING	RONDELLE DE REGLAGE	ARANDELA,AJUSTE	4		1.625mm
110	15841-9880-0	WASHER,ADJUSTING	RONDELLE DE REGLAGE	ARANDELA,AJUSTE	4		1.650mm
110	15841-9881-0	WASHER,ADJUSTING	RONDELLE DE REGLAGE	ARANDELA,AJUSTE	4		1.675mm
110	15841-9882-0	WASHER,ADJUSTING	RONDELLE DE REGLAGE	ARANDELA,AJUSTE	4		1.700mm
110	15841-9883-0	WASHER,ADJUSTING	RONDELLE DE REGLAGE	ARANDELA,AJUSTE	4		1.725mm
110	15841-9884-0	WASHER,ADJUSTING	RONDELLE DE REGLAGE	ARANDELA,AJUSTE	4		1.750mm
110	15841-9885-0	WASHER,ADJUSTING	RONDELLE DE REGLAGE	ARANDELA,AJUSTE	4		1.775mm
110	15841-9886-0	WASHER,ADJUSTING	RONDELLE DE REGLAGE	ARANDELA,AJUSTE	4		1.800mm
110	15841-9887-0	WASHER,ADJUSTING	RONDELLE DE REGLAGE	ARANDELA,AJUSTE	4		1.825mm
110	15841-9888-0	WASHER,ADJUSTING	RONDELLE DE REGLAGE	ARANDELA,AJUSTE	4		1.850mm
110	15841-9889-0	WASHER,ADJUSTING	RONDELLE DE REGLAGE	ARANDELA,AJUSTE	4		1.875mm
110	15841-9890-0	WASHER,ADJUSTING	RONDELLE DE REGLAGE	ARANDELA,AJUSTE	4		1.900mm
110	15841-9891-0	WASHER,ADJUSTING	RONDELLE DE REGLAGE	ARANDELA,AJUSTE	4		1.925mm
110	15841-9892-0	WASHER,ADJUSTING	RONDELLE DE REGLAGE	ARANDELA,AJUSTE	4		1.950mm
120	15841-5362-2	GASKET	JOINT	JUNTA	4		
130	19077-5365-0	SEAL,HEAT	JOINT DE CHALEUR	RETEN,CALOR	4		

↔ Interchangeable; ≠ not Interchangeable; ← new for old; → old for new

020900 PUMP HOUSING CARTER DE POMPE BOMBA CARCASA

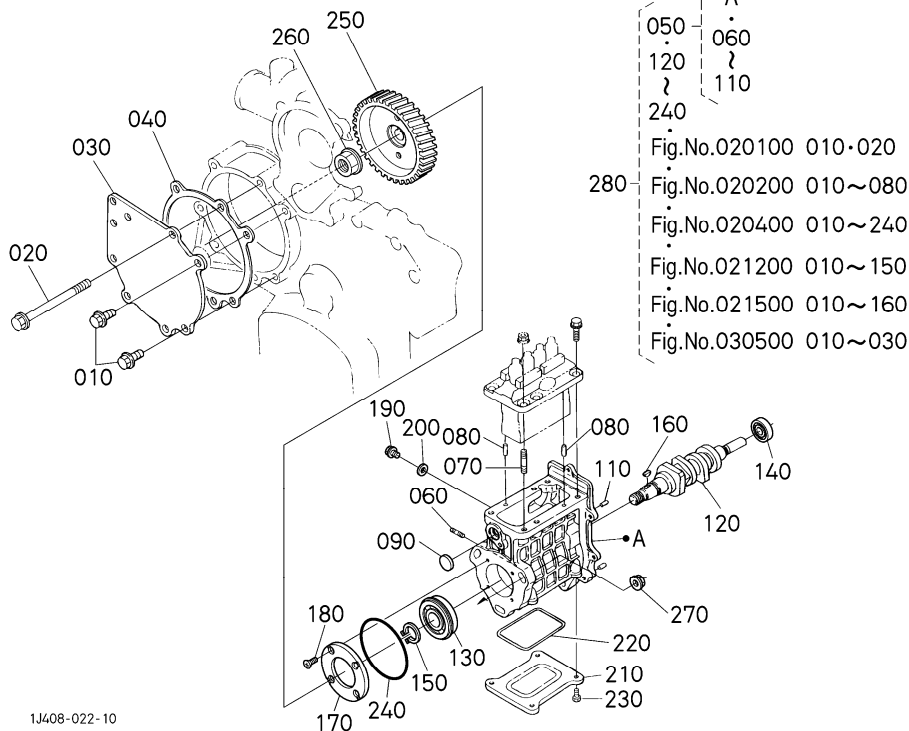

1J408-022-10

A:V3600-T-E3CB-AUSA-2

REF.No. POS.No. No.DE REF.	PART No. REFERENCE No. REF.	PART NAME	DESIGNATION	DESCRIPCION	Q'TY/S.No. Q'TE/No.S. CANTIDAD/No. DE SERIE	I.C. I.C. I/C	REMARKS REMARQUES NOTA
					A		
010	01754-50820	BOLT,FLANGE	VIS DE BUTEE	TORNILLO,BRIDA	2		
020	01754-50870	BOLT,FLANGE	VIS DE BUTEE	TORNILLO,BRIDA	5		
030	1G575-5165-0	COVER,INJ.PUMP	COUVERCLE FILTRE D'	CUBIERTA,INYCCN BMB	1		
040	1C030-5166-0	GASKET,I/P COVER	JOINT DE COUVERCLE	JUNTA,I/P CUBIERTA	1		
050	1J519-5080-0	ASSY HOUSING,I/P	ENS.LOGEMENT POMPE	CONJUNTO CARCASA,I/P	1		
060	16245-9154-0	STUD	GOUJON	ESPARRAGO	2		
070	15471-9153-0	STUD	GOUJON	ESPARRAGO	3		
080	05012-00609	PIN,STRAIGHT	GOUPILLE CYLINDRIQUE	PASADOR	2		
090	1C010-5514-0	PLUG,I/P HOUSING	BOUCHON DE POMPE	TAPON,I/P CARCASA	1		
100	---	BLANK	BLANC	POSTIZO	-		
110	05012-00512	PIN,STRAIGHT	GOUPILLE CYLINDRIQUE	PASADOR	2		
120	1C010-1617-5	CAMSHAFT,FUEL	ARBRE A CAMES	ARBOL LEVAS,CMBSTBL	1		
130	1G527-1657-0	BEARING,BALL	ROULEMENT A BILLES	RODAMIENTO	1		
140	08101-06203	BEARING,BALL	ROULEMENT A BILLES	RODAMIENTO	1		
150	04612-00200	CIR CLIP,EXTERNAL	CIRCLIP	ANILLO,EXTERNO	1		
160	12331-9523-0	KEY,WOODRUFF	CLAVETTE WOODRUFF	LLAVE,ASPERILLA	1		
170	1C020-1632-2	STOPPER,FUEL C/SHAFT	BOUCHON ARBRE A CAM.	TAPON,CMBSTBL LV/EJ	1		
180	03016-50616	SCREW,CSK-HEAD	VIS	TORNILLO	4		
190	01754-50814	BOLT,FLANGE	VIS DE BUTEE	TORNILLO,BRIDA	2		
200	15021-3366-0	GASKET	JOINT	JUNTA	2		
210	1C010-1621-0	COVER,FUEL CAMSHAFT	COUV.ARBRE A CAMES	CUBIERTA,CMBSTBL	1		
220	1C010-1622-0	GASKET,SHAFT COVER	JOINT,ARBRE COUVERC.	JUNTA,EJE CUBIERTA	1		
230	13901-9102-0	BOLT	VIS	TORNILLO	4		
240	1C010-5213-0	GASKET,INJ.PUMP	JOINT DE POMPE D'INJ.	JUNTA,INYCCN BMB	1		
250	1J539-5115-0	GEAR,INJECTION PUMP	ENGRE.POMPE D'INJEC.	ENGRANAJE,INYCCN BMB	1 ←=9VZ999		#
250	1J539-5115-3	GEAR,INJECTION PUMP	ENGRE.POMPE D'INJEC.	ENGRANAJE,INYCCN BMB	1 →=9W0001		#
260	02776-50140	NUT,UBS	ECROU	TUERCA,UBS	1		
270	02751-50080	NUT,FLANGE	ECROU A EMBASE	TUERCA,BRIDA	3		
280	1E247-5010-0	KIT PUMP,INJECTION	ENS.POMPE D'INJECTIO	KIT BOMBA,INYECCION	1		

↔ Interchangeable; ≠ not Interchangeable; ← new for old; → old for new

FORK LEVER (GOVERNOR) 021200 LEVIER A FOURCHE (REGULATEUR DE VITESSES) BIFURCACION PALANCA (REGULADOR)

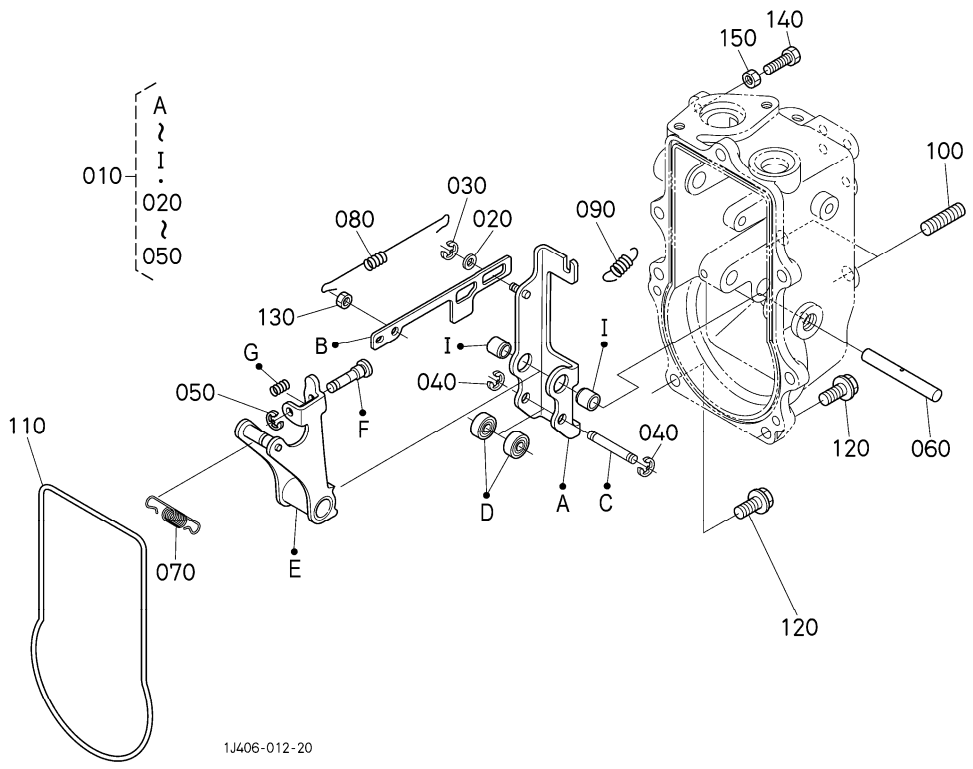

1J406-012-20

A:V3600-T-E3CB-AUSA-2

REF.No. POS.No. No.DE REF.	PART No. REFERENCE No. REF.	PART NAME	DESIGNATION	DESCRIPCION	Q'TY/S.No. Q'TE/No.S. CANTIDAD/No. DE SERIE	I.C. I.C. I/C	REMARKS REMARQUES NOTA
					A		
010	1J530-5603-2	ASSY LEVER,FORK	ENS.LEVIER A FOURCHE	CONJ.PALANCA,BFRCCN	1		
020	04013-60050	WASHER,PLAIN	RONDELLE FREIN	ARANDELA,SIMPLE	1		
030	04613-50040	CIR CLIP,EXTERNAL	CIRCLIP	ANILLO,EXTERNO	1		
040	04613-50050	CIR CLIP,EXTERNAL	CIRCLIP	ANILLO,EXTERNO	2		
050	04613-50030	CIR CLIP,EXTERNAL	CIRCLIP	ANILLO,EXTERNO	1		
060	1G517-5615-0	SHAFT,FORK LEVER	ARBRE DE FOUR-LEVIER	EJE,BFRCCN PLNC	1		
070	1C010-5641-3	SPRING,GOVERNOR	RESSORT DE REGULATEU	RESORTE,REGULADOR	1		
080	1C010-5648-0	SPRING,START	RESSORT DE SURCHARGE	RESORTE,ARRANQUE	1		
090	1C010-5792-0	SPRING,STOP LEVER	RESSORT DE LEVIER	RESORTE,PRR PLNC	1		
100	01518-50820	STUD	GOUJON	ESPARRAGO	2		
110	1C010-5577-0	GASKET,GOV.HOUSING	JOINT DE LOGEMENT	JUNTA,RGLDR CRCS	1		
120	01754-50618	BOLT,FLANGE	VIS DE BUTEE	TORNILLO,BRIDA	7		#
120	01754-50620	BOLT,FLANGE	VIS DE BUTEE	TORNILLO,BRIDA	7	←	#
130	1C010-9202-0	NUT,LOCK	CONTRE-ECROU	TUERCA,CERRADURA	1		
140	15108-5728-0	STOPPER	POINTEAU D'ARRET	TAPON	1		
150	02056-50060	HEX. NUT	ECROU	TUERCA	1		

↔ Interchangeable; ≠ not Interchangeable; ← new for old; → old for new

**030000 FUEL FILTER
FILTRE A CARBURANT
ACEITE FILTRO**

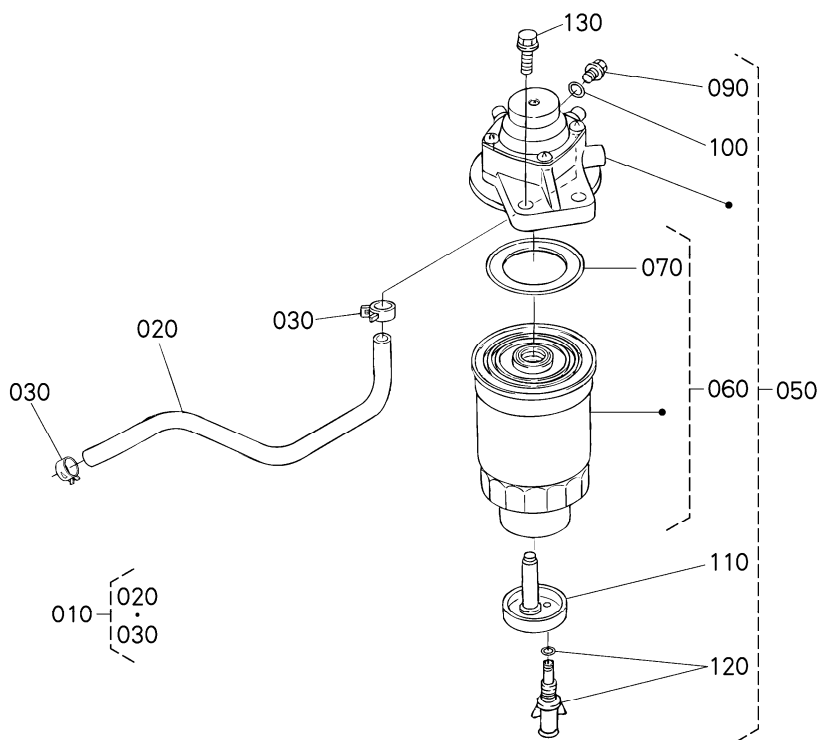

1J408-005-10

A:V3600-T-E3CB-AUSA-2

REF.No. POS.No. No.DE REF.	PART No. REFERENCE No. REF.	PART NAME	DESIGNATION	DESCRIPCION	Q'TY/S.No. Q'TE/No.S. CANTIDAD/No. DE SERIE	I.C. I.C. I/C	REMARKS REMARQUES NOTA
					A		
010	1C011-4201-2	ASSY TUBE,FUEL	ENS.TUYAU CARBURANT	CONJ.TUBO,CMBSTBL	1		
020	09661-70525	TUBE,FUEL	TUYAU	TUBO	1		
030	14911-4275-0	CLIP,PIPE	ATTACHE	PRESILLA,TUBO	2		
040	---	BLANK	BLANC	POSTIZO	-		
050	1K011-4301-0	ASSY FILTER,FUEL	ENS.FILTRE,COMBUST	CONJ.FILTRO,CMBSTBL	1		
060	1K011-4306-0	KIT ELEMENT	ENS.ELEMENT	KIT ELEMENTO	1		
070	1K011-4314-0	GASKET	JOINT	JUNTA	1		
080	---	BLANK	BLANC	POSTIZO	-		
090	1K011-4328-0	PLUG	BOUCHON	TAPON	1		
100	14301-4329-0	O RING	JOINT TORIQUE	O ARO	1		
110	1K011-4389-0	PLUG	BOUCHON	TAPON	1		
120	1K011-4327-0	ASSY COCK,DRAIN	ROBINET DE VIDANGE	CONJ.GRIFO,VCR	1		
130	01774-51030	BOLT,FLANGE	VIS DE BUTEE	TORNILLO,BRIDA	2		

↔ Interchangeable; ≠ not Interchangeable; ← new for old; → old for new

040000 DYNAMO AND PULLEY
DYNAMO ET POULIE
DINAMO Y POLEA

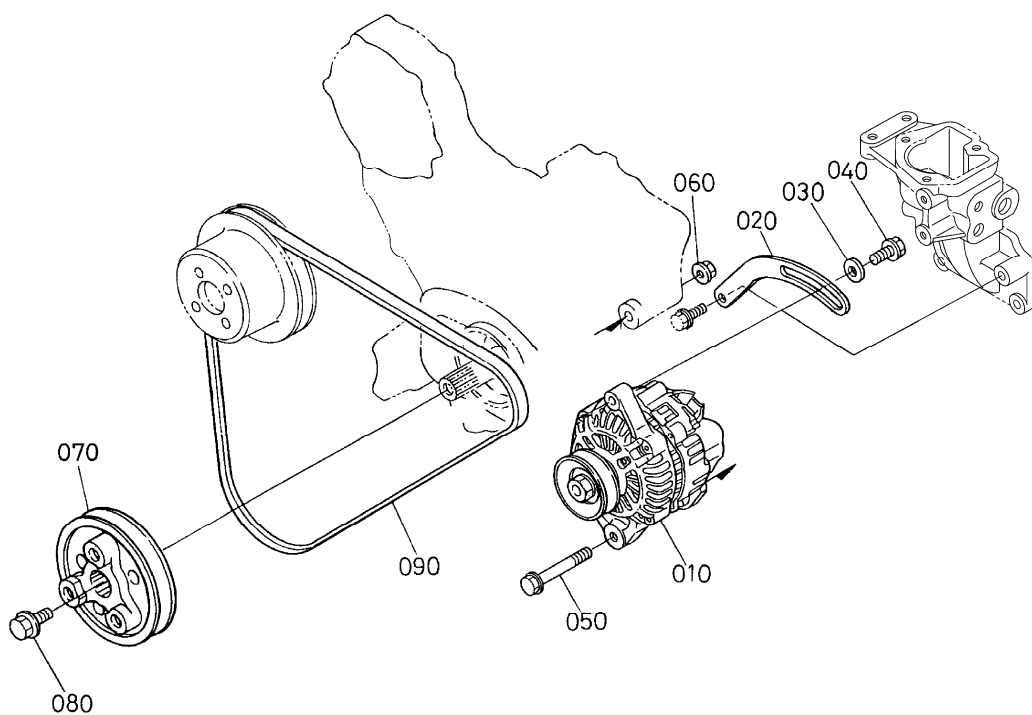

1G522-020-20

A:V3600-T-E3CB-AUSA-2

REF.No. POS.No. No.DE REF.	PART No. REFERENCE No. REF.	PART NAME	DESIGNATION	DESCRIPCION	Q'TY/S.No. Q'TE/No.S. CANTIDAD/No. DE SERIE	I.C.	REMARKS REMARQUES NOTA
					A	I/C	
010	1C011-6401-0	ASSY DYNAMO	ALTERNATEUR COMPLET	CONJUNTO DINAMO	1 <=A17999		#12V 60A
010	1C011-6401-2	ASSY ALTERNATOR	ALTERNATEUR COMPLET	CONJUNTO ALTERNADOR	1 >=AU0001	←	#12V 60A
020	1C010-6442-0	STAY,DYNAMO	TENDEUR	SOPORTE,DINAMO	1		
030	04015-60080	WASHER,PLAIN	RONDELLE FREIN	ARANDELA,SIMPLE	1		
040	01754-50825	BOLT,FLANGE	VIS DE BUTEE	TORNILLO,BRIDA	1		
050	01774-51065	BOLT,FLANGE	VIS DE BUTEE	TORNILLO,BRIDA	1		
060	02771-50100	NUT,FLANGE	ECROU A EMBASE	TUERCA,BRIDA	1		
070	1C010-7428-2	PULLEY,FAN DRIVE	POULIE ENTRAIN.VENT.	POLEA,VNTLDR ACCNR	1		
080	1J700-9101-0	BOLT	VIS	BULLONE	1		
090	1C010-9701-0	BELT,V	COURROIE EN V	CORREA,V	1		

040100 DYNAMO [COMPONENT PARTS] DYNAMO [PARTIES COMPOSANTES] ALTERNADOR [COMPONENTE PIEZAS] [UK]

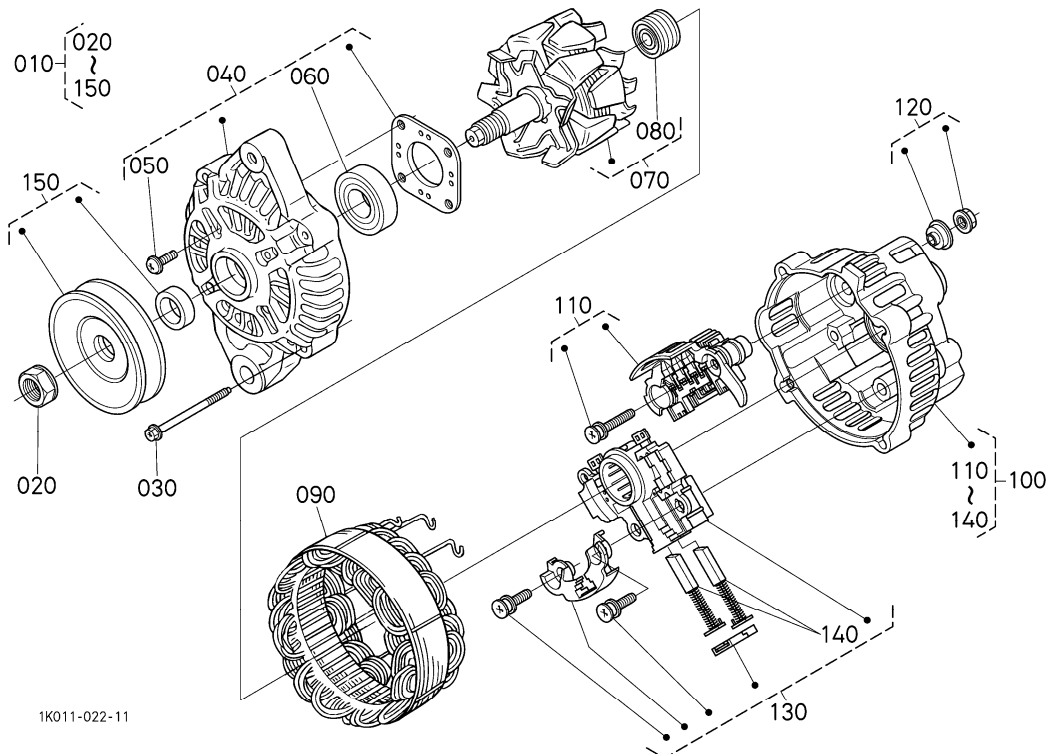

1K011-022-11

A:V3600-T-E3CB-AUSA-2

REF.No. POS.No. No.DE REF.	PART No. REFERENCE No. REF.	PART NAME	DESIGNATION	DESCRIPCION	Q'TY/S.No. Q'TE/No.S. CANTIDAD/No. DE SERIE	I.C. I/C	REMARKS REMARQUES NOTA
					A		
010	1C011-6401-0	ASSY DYNAMO	ALTERNATEUR COMPLET	CONJUNTO DINAMO	1 ≤A7999		#
010	1C011-6401-2	ASSY ALTERNATOR	ALTERNATEUR COMPLET	CONJUNTO ALTERNADOR	1 ≥A0001		← #
020	1C010-9201-0	NUT	ECROU	TUERCA	1		
030	1C010-9105-0	SET,BOLT	ENS.VIS	JUEGO,TORNILLO	1		
040	1C011-6402-0	ASSY BRACKET,FRONT	ENS.SUPPORT AVANT	CONJ.SOPORTE,ADLNT	1		
050	1C010-9301-0	SET,BOLT	ENS.VIS	JUEGO,TORNILLO	1		
060	1C010-6478-0	BEARING	ROULEMENT	RODAMIENTO	1		
070	1C011-6412-0	ASSY ROTOR	ENS.ROTOR	CONJUNTO ROTOR	1		
080	1C010-6477-0	BEARING	ROULEMENT	RODAMIENTO	1		
090	1C011-6408-0	ASSY STATOR	ENS.STATOR	CONJUNTO ESTATOR	1		
100	1C011-6406-0	ASSY BRACKET,REAR	ENS.SUPPORT ARRIERE	CONJ.SOPORTE,TRSR	1		
110	1C011-6485-0	ASSY RECTIFIER	REDRESSEUR	CONJ.RECTIFICADOR	1		
120	1K011-9203-0	SET,NUT	ENS.ECROU	JUEGO,TUERCA	1		
130	1C011-6460-0	SET,REGULATOR	ENS.REGULATEUR	JUEGO,REGULADOR	1		
140	1C010-6431-0	SET,BRUSH	ENS.BALAI	JUEGO,ESCOBILLA	1		
150	1C010-6411-0	ASSY PULLEY	ENS.POULIE	CONJ.POLEA	1		

↔ Interchangeable; ≠ not Interchangeable; ← new for old; → old for new

040400 STARTER DEMARREUR MOTOR DE ARRANQUE

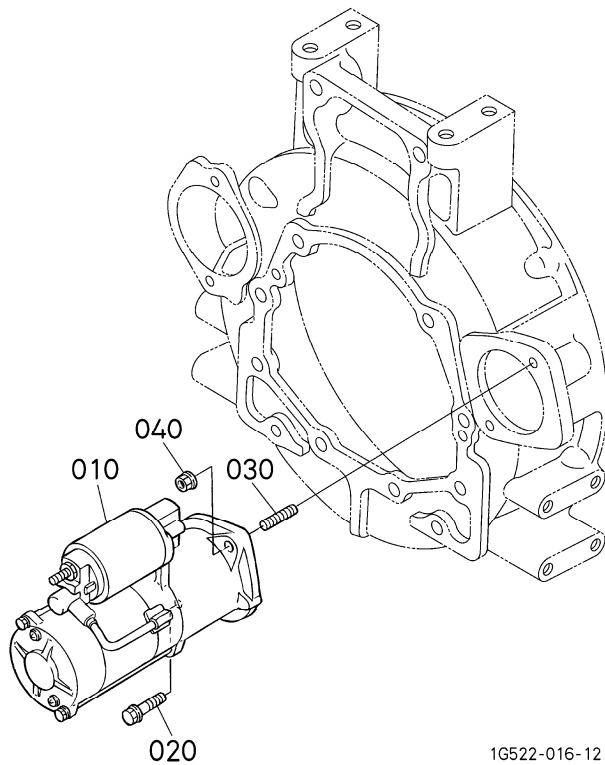

A:V3600-T-E3CB-AUSA-2

REF.No. POS.No. No.DE REF.	PART No. REFERENCE No. REF.	PART NAME	DESIGNATION	DESCRIPCION	Q'TY/S.No. Q'TE/No.S. CANTIDAD/No. DE SERIE	I.C. I.C. I/C	REMARKS REMARQUES NOTA
					A		
010	1K012-6301-0	ASSY STARTER	ENS.DEMARREUR	CONJ.MOTOR ARRANQUE	1		12V 3.0KW
020	01774-51035	BOLT,FLANGE	VIS DE BUTEE	TORNILLO,BRIDA	1		
030	01517-61030	STUD	GOJON	ESPARRAGO	1		
040	02771-50100	NUT,FLANGE	ECROU A EMBASE	TUERCA,BRIDA	1		

↔ Interchangeable; ≠ not Interchangeable; ← new for old; → old for new

040500 STARTER [COMPONENT PARTS] DEMARREUR [PARTIES COMPOSANTES] MOTOR DE ARRANQUE (COMPONENTE PIEZAS)

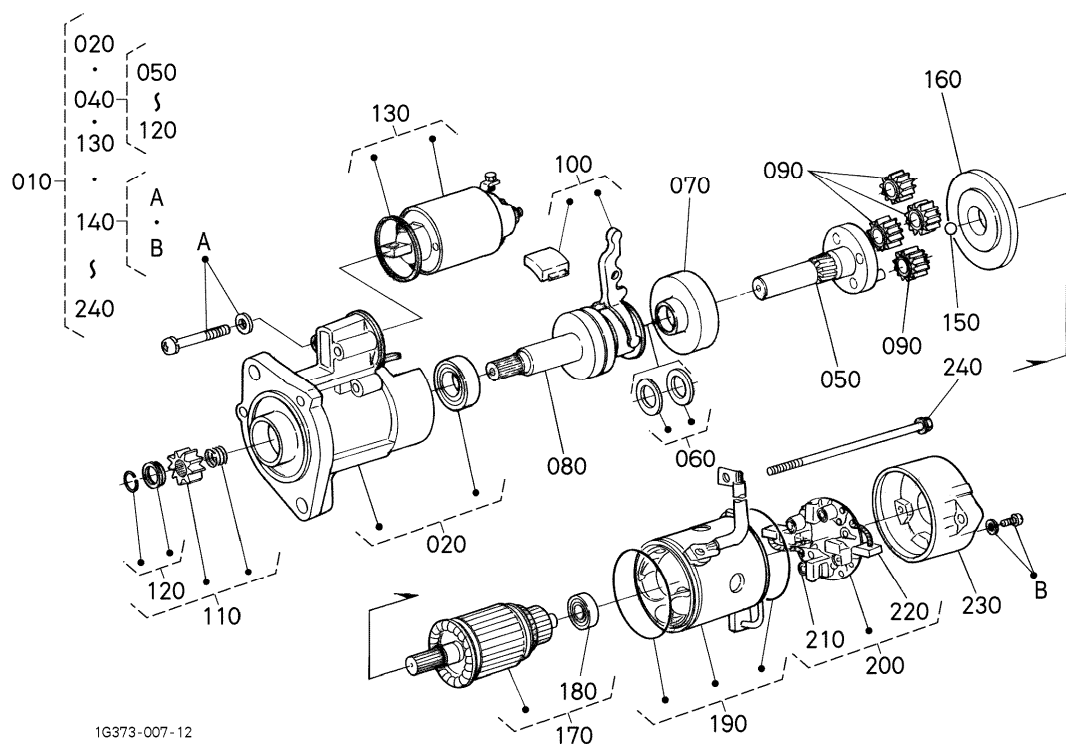

1G373-007-12

A:V3600-T-E3CB-AUSA-2

REF.No. POS.No. No DE REF.	PART No. REFERENCE No. REF.	PART NAME	DESIGNATION	DESCRIPCION	Q'TY/S.No. Q'TE/No.S. CANTIDAD/No. DE SERIE	I.C. I.C. I/C	REMARKS REMARQUES NOTA
					A		
010	1K012-6301-0	ASSY STARTER	ENS.DEMARREUR	CONJ.MOTOR ARRANQUE	1		12V 3.0KW
020	1K012-6303-0	ASSY BRACKET,FRONT	ENS.SUPPORT AVANT	CONJ.SOPORTE ADLNT	1		
030	---	BLANK	BLANC	POSTIZO	-		
040	1K012-6304-0	ASSY SHAFT,CLUTCH	ENS.ARBRE EMBRAYAGE	CONJ.EJE,EMBRG	1		
050	1K012-6321-0	ASSY SHAFT,GEAR	ENS.ARBRE ENGRENAGE	CONJ.EJE,ENGRNJ	1		
060	1C010-6341-0	SET,WASHER	ENS.RONDELLE	JUEGO,ARANDELA	1		
070	1C010-6326-0	SET,INTERNAL GEAR	ENS.ENGRENAGE	JUEGO,INTRN ENGRNJ	1		
080	1C010-6333-0	CLUTCH,OVER RUNNING	EMBRAYAGE A INERTIE	EMBRAGUE,ENCM RCRRND	1		
090	1C010-6327-0	ASSY GEAR	ENS.ENGRENAGE	CONJ.ENGRANAJE	4		
100	1K012-6305-0	ASSY LEVER,SET	ENS.LEVIER	CONJ.PALANCA,JG	1		
110	1K012-6328-0	SET PINION	ENS.PIGNON	JUEGO PINON	1		
120	1C010-6317-0	SET,STOPPER	ENS.BOUCHON	JUEGO,TAPON	1		
130	1C010-6302-0	ASSY SWITCH,MAGNETIC	ENS.INTERRUPTEUR	CONJ.CONMUTADOR	1		
140	1K012-6376-0	SET,SCREW	ENS.VIS	JUEGO,TORNILLO	1		
150	6C040-8269-0	BALL	BILLE	BOLA	1		
160	1C010-6352-0	SET,PACKING	ENS.GARNITURE	JUEGO,EMBALAJE	1		
170	1K012-6307-0	ASSY ARMATURE	ENS.ARMATURE	CONJUNTO INDUCIDO	1		
180	1C010-6325-0	BEARING	ROULEMENT	RODAMIENTO	1		
190	1K012-6308-0	ASSY YOKE	ENS.CHAPE	CONJUNTO YUGO	1		
200	1K012-6338-0	ASSY HOLDER,BRUSH	ENS.SUPPORT	SOPORTE,ASAMBLEA	1		
210	1K012-6339-0	BRUSH,SPRING	BALAI,RESSORT	ESCOBILLA,RESORTE	4		
220	1K012-6337-0	BRUSH	PATTE D'ATTACHE	ESCOBILLA	2		
230	1K012-6320-0	ASSY BRACKET,REAR	ENS.SUPPORT	CONJ.SOPORTE,TRSR	1		
240	1K012-6332-0	SET,BOLT	ENS.VIS	JUEGO,TORNILLO	1		

↔ Interchangeable; ≠ not Interchangeable; ← new for old; → old for new

050000 WATER FLANGE AND THERMOSTAT

BRIDE A EAU ET THERMOSTAT

AGUA BRIDA Y TERMOSTATO

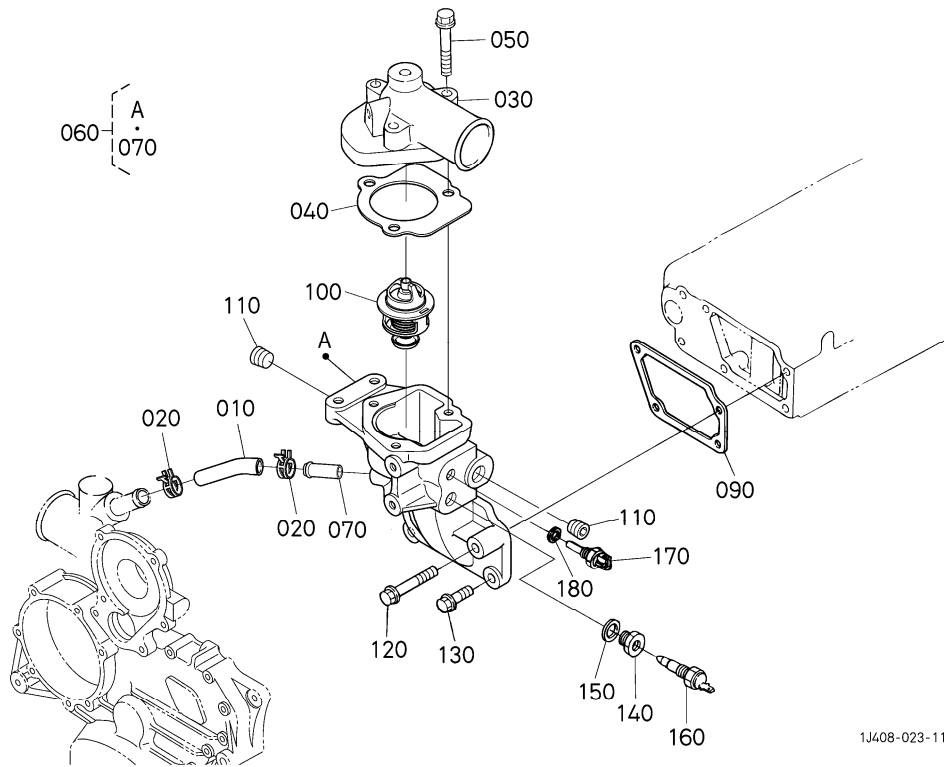

1J408-023-11

1J412-810-10

A:V3600-T-E3CB-AUSA-2

REF.No. POS.No. No.DE REF.	PART No. REFERENCE No. REF.	PART NAME	DESIGNATION	DESCRIPCION	Q'TY/S.No. Q'TE/No.S. CANTIDAD/No. DE SERIE	I.C. I.C. I/C	REMARKS REMARQUES NOTA
					A		
010	1C010-7335-2	PIPE, WATER RETURN	TUYAU RETOUR D'EAU	TUBO, AGUA DEVOLVER	1 ≤ATZ999	#	
010	1C010-7335-3	HOSE, WATER RETURN	TUYAU DE RETOUR	MANGUITO, AG DVLVR	1 ≥AU0001	≠	#
020	09318-88200	CLAMP, HOSE	COLLIER DE DURITE	ABRAZADERA	2		
030	1G565-7326-0	COVER, THERMOSTAT	COUV. DE THERMOSTAT	CUBIERTA	1		
040	1C020-7327-2	GASKET	JOINT	JUNTA	1		
050	01754-50845	BOLT, FLANGE	VIS DE BUTEE	TORNILLO, BRIDA	3		
060	1C011-7270-6	COMP. FLANGE, WATER	BRIDE A EAU COMP.	COMPLETO BRIDA, AGUA	1 ≤ATZ999	#	
060	1C011-7270-7	COMP. FLANGE, WATER	BRIDE A EAU COMPLET	COMPLETO BRIDA, AGUA	1 ≥AU0001	≠	#
070	1C010-3711-4	JOINT, WATER PIPE	RACCORD DE TUYAU	JUNTA, AGUA TUBO	1 ≤ATZ999	#	
070	16241-0555-0	JOINT, BREATHER PIPE	RACCORD D'ASPI-TUYAU	JUNTA, RSPDR TB	1 ≥AU0001	≠	#
080	----	BLANK	BLANC	POSTIZO	-		
090	1C010-7282-0	GASKET, WATER FLANGE	JOINT DE BRIDE A EAU	JUNTA, AGUA BRIDA	1		
100	1C011-7301-0	ASSY THERMOSTAT	THERMOSTAT COMP.	CONJUNTO TERMOSTATO	1		
110	16241-9602-0	PLUG	BOUCHON	TAPON	2		
120	01754-50850	BOLT, FLANGE	VIS DE BUTEE	TORNILLO, BRIDA	1		
130	01754-50825	BOLT, FLANGE	VIS DE BUTEE	TORNILLO, BRIDA	3		
140	16222-7284-0	ADAPTER	ADAPTATEUR	ADATTATORE	1		
150	04714-00300	GASKET	JOINT	JUNTA	1 ≤9TZ999	#	
150	04717-01700	WASHER, WITH RUBBER	JOINT EN CAOUTCHOUC	ARANDELA, CON CAUCHO	1 ≥9U0001	←	#
160	19498-8304-0	ASSY THERMOSWITCH	ENS. THERMOINTERRUPT.	CONJ. TERMO CNMTR	1		
170	16415-8304-0	SENSOR, THERMO	MANO CONTACT D'EAU	SENSOR THERMO	1		
180	04717-01200	WASHER, WITH RUBBER	JOINT EN CAOUTCHOUC	ARANDELA, CON CAUCHO	1		

↔ Interchangeable; ≠ not Interchangeable; ← new for old; → old for new

050400 FAN
VENTILATEUR
VENTILADOR

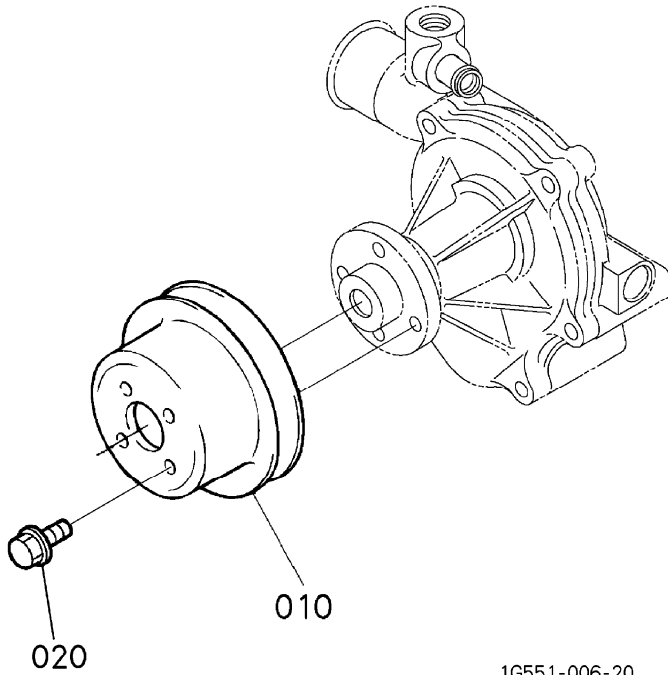

1G551-006-20

A:V3600-T-E3CB-AUSA-2

REF.No. POS.No. No.DE REF.	PART No. REFERENCE No. REF.	PART NAME	DESIGNATION	DESCRIPCION	Q'TY/S.No. Q'TE/No.S. CANTIDAD/No. DE SERIE	I.C. I.C. I/C	REMARKS REMARQUES NOTA
010	1C010-7425-0	PULLEY,FAN	POULIE VENTILATEUR	POLEA,VENTILADOR	A 1		
020	01754-50814	BOLT,FLANGE	VIS DE BUTEE	TORNILLO,BRIDA	4		

↔ Interchangeable; ≠ not Interchangeable; ← new for old; → old for new

060000 VALVE AND ROCKER ARM SOUPAPES ET CULBUTEURS VALVULA Y BALANCIN BRAZO

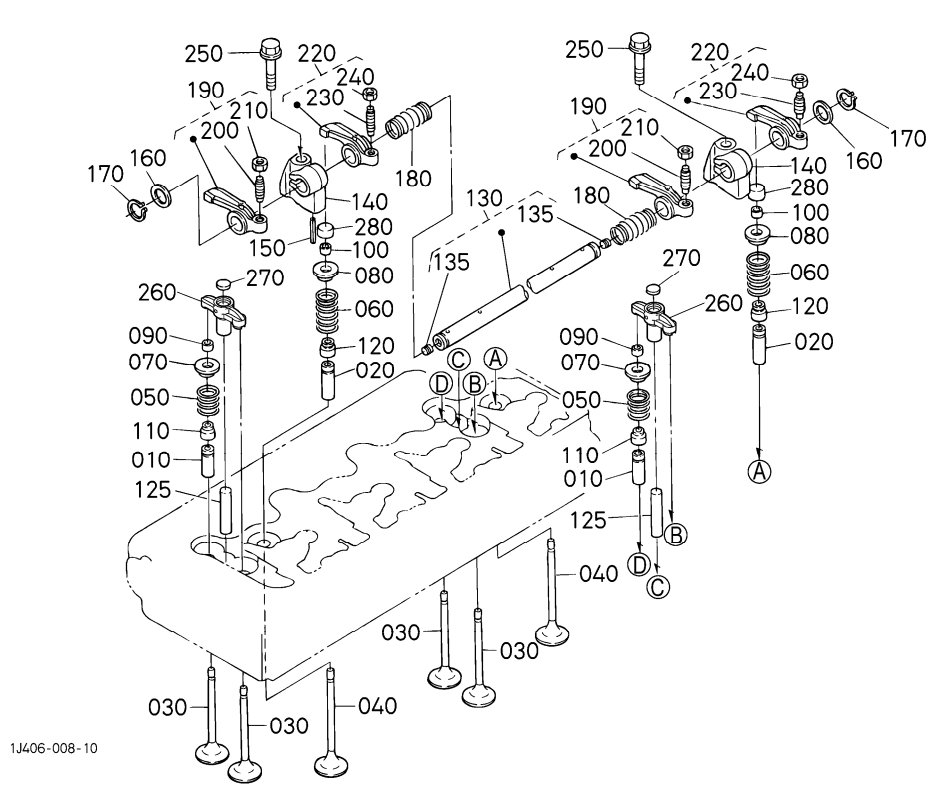

1J406-008-10

A:V3600-T-E3CB-AUSA-2

REF.No. POS.No. No.DE REF.	PART No. REFERENCE No. REF.	PART NAME	DESIGNATION	DESCRIPCION	Q'TY/S.No. Q'TE/No.S. CANTIDAD/No. DE SERIE	I.C. I/C	REMARKS REMARQUES NOTA
					A		
010	16261-1354-0	GUIDE, INLET VALVE	GUIDE SOUP. D'ADMISS.	GUIA, ENTRADA VALVULA	8 ≤AKZ999		#
010	16261-1356-0	GUIDE, EXHAUST VALVE	GUIDE SOUP. D'ECHAP.	GUIA, ESCAPE VALVULA	8 ≥AL0001		≠ #
020	1C010-1356-0	GUIDE, EXHAUST VALVE	OËIL-GUIDE, ECHAPPEME	GUIA, VALVULA, ESCAPE	4		
030	1C010-1311-3	VALVE, INLET	SOUPAPE D'ADMISSION	VALVULA, ENTRADA	8		
040	1C010-1312-2	VALVE, EXHAUST	SOUPAPE D'ECHAPMENT	VALVULA, ESCAPE	4		
050	1C010-1324-0	SPRING, VALVE	RESSORT DE SOUPAPE	RESORTE, VALVULA	8		
060	15221-1324-0	SPRING, VALVE	RESSORT DE SOUPAPE	RESORTE, VALVULA	4		
070	16261-1333-0	RETAINER, SPRING	ARRETOIR DE RESSORT	RETENEDOR, RESORTE	8		
080	15221-1333-0	RETAINER, VALVE SP.	CUVETTE SUPERIEURE	RETENEDOR, VLVL VLCCD	4		
090	15261-1398-0	COLLET, VALVE SPRING	DEMI CLAVETTE	ENGASTE, VLVL RSRT	8		SET
100	15221-1398-0	COLLET, VALVE SPRING	DEMI CLAVETTE	ENGASTE, VLVL RSRT	8		SET
110	1C010-1315-0	SEAL, VALVE STEM	JOINT DE SOUPAPE	RETEN, VLVL VSTG	8		
120	1C010-1316-0	SEAL, VALVE STEM	JOINT DE SOUPAPE	RETEN, VLVL VSTG	4		
125	1C010-1348-2	SHAFT, VALVE	ARBRE DE ROBINET	EJE, VALVULA	4		
130	15221-1328-0	CAP, VALVE	CHAPEAU DE SOUPAPE	TAPA, VALVULA	4		
135	03410-50808	SCREW, SET	VIS D'ARRET	TORNILLO, JUEGO	2		
140	1C010-1435-0	BRACKET, ROCKER ARM	SUPPORT DE CULBUTEUR	SOPORTE, BLNCN BRZ	4		
150	05411-00528	PIN, SPRING	GOUPILLE-RESSORT	PASADOR, RESORTE	1		
160	1C010-1443-0	WASHER	RONDILLE	ARANDELA	2		
170	04612-00160	CIR CLIP, EXTERNAL	CIRCLIP	ANILLO, EXTERNO	2		
180	1C020-1431-0	SPRING, ROCKER ARM	RESSORT	RESORTE	3		
190	1C010-1402-0	ASSY ROCKER ARM, IN.	CULBUTEUR DE SOUPAPE	CONJ. BALANCIN	4		
200	15521-1423-0	SCREW, ADJUSTING	VIS DE REGLAGE	TORNILLO, AJUSTE	4		
210	15021-1424-0	NUT	ECROU	TUERCA	4		
220	1C010-1415-0	ASSY ROCKER ARM, EXH.	CULBUTEUR DE SOUPAPE	CONJ. BALANCIN	4		
230	15521-1423-0	SCREW, ADJUSTING	VIS DE REGLAGE	TORNILLO, AJUSTE	4		
240	15021-1424-0	NUT	ECROU	TUERCA	4		
250	01774-51060	BOLT, FLANGE	VIS DE BUTEE	TORNILLO, BRIDA	4		
260	1C020-1346-3	ARM, VALVE BRIGE	BRAS DE ROBINET	BRAZO, VALVULA PUENTE	4		
270	1C010-1349-0	PAD	COUSSIN	COJIN	4		

↔ Interchangeable; ≠ not Interchangeable; ← new for old; → old for new

**060100 INLET MANIFOLD
COLLECTEUR D'ADMISSION
ENTRADA COLECTOR**

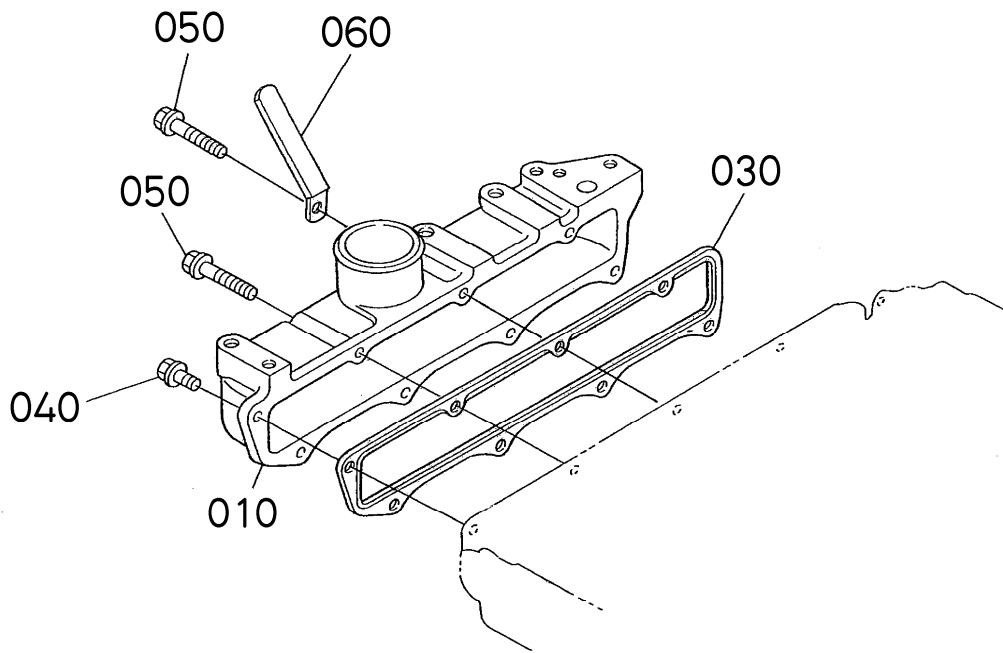

1J408-010-10

A:V3600-T-E3CB-AUSA-2

REF.No. POS.No. No.DE REF.	PART No. REFERENCE No. REF.	PART NAME	DESIGNATION	DESCRIPCION	Q'TY/S.No. Q'TE/No.S. CANTIDAD/No. DE SERIE	I.C. I.C. I/C	REMARKS REMARQUES NOTA
					A		
010	1J530-1176-0	MANIFOLD, INLET	COLLECTEUR D'ADMISS.	COLECTOR, ENTRADA	1		
020	---	BLANK	BLANC	POSTIZO	-		
030	1C010-1182-0	GASKET, IN-MANIFOLD	JOINT DE COLL.ADM.	JUNTA, ENTRD-CLCTR	1		
040	01754-50820	BOLT, FLANGE	VIS DE BUTEE	TORNILLO, BRIDA	5		
050	01754-50865	BOLT, FLANGE	VIS DE BUTEE	TORNILLO, BRIDA	3		
060	12234-6758-0	CLAMP, CORD	ATTACHE-FILS	ABRAZADERA, CABLE	1		

060200

**EXHAUST MANIFOLD
COLLECTEUR D'ÉCHAPPEMENT
ESCAPE COLECTOR**

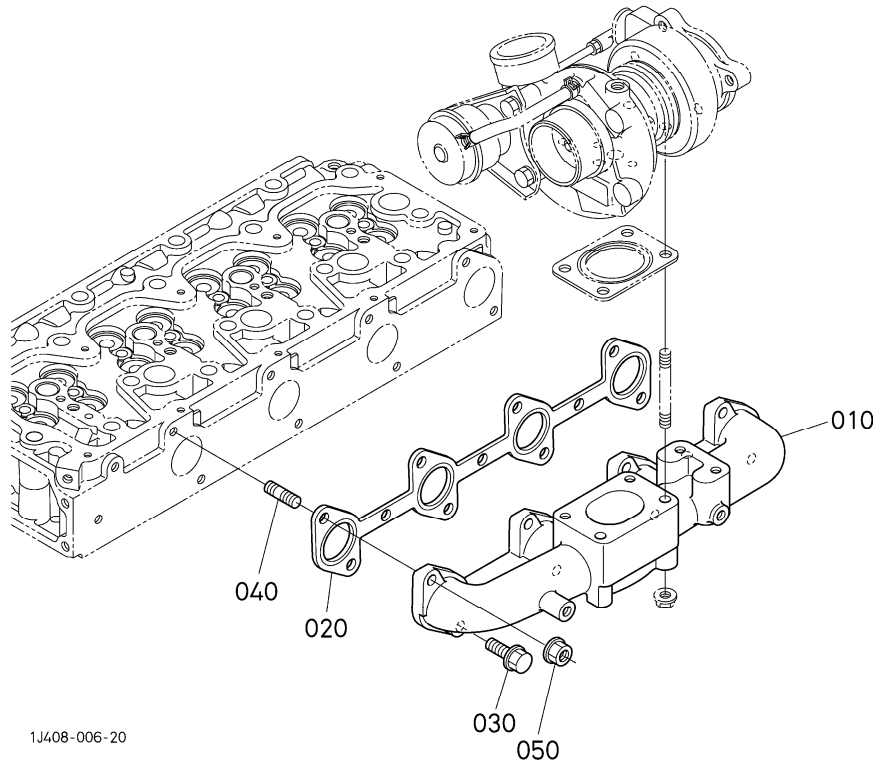

1J408-006-20

A:V3600-T-E3CB-AUSA-2

REF.No. POS.No. No.DE REF.	PART No. REFERENCE No. REF.	PART NAME	DESIGNATION	DESCRIPCION	Q'TY/S.No. Q'TE/No.S. CANTIDAD/No. DE SERIE	I.C. I.C. I/C	REMARKS REMARQUES NOTA
					A		
010	1J530-1231-0	MANIFOLD,EXHAUST	COLLECTEUR D'ÉCHAPP.	COLECTOR,ESCAPE	1		
020	1C010-1235-2	GASKET,EX-MANIFOLD	JOINT DE COLL.ECHAP.	JUNTA,ESCP-CLCTR	1		
030	01754-50820	BOLT,FLANGE	VIS DE BUTEE	TORNILLO,BRIDA	4		
040	15221-9153-0	STUD	GOUJON	ESPARRAGO	4		
050	02751-50080	NUT,FLANGE	ÉCROU A EMBASE	TUERCA,BRIDA	4		

↔ Interchangeable; ≠ not interchangeable; ← new for old; → old for new

060600 TURBO CHARGER TURBO-CHARGEUR TURBO CARGADOR

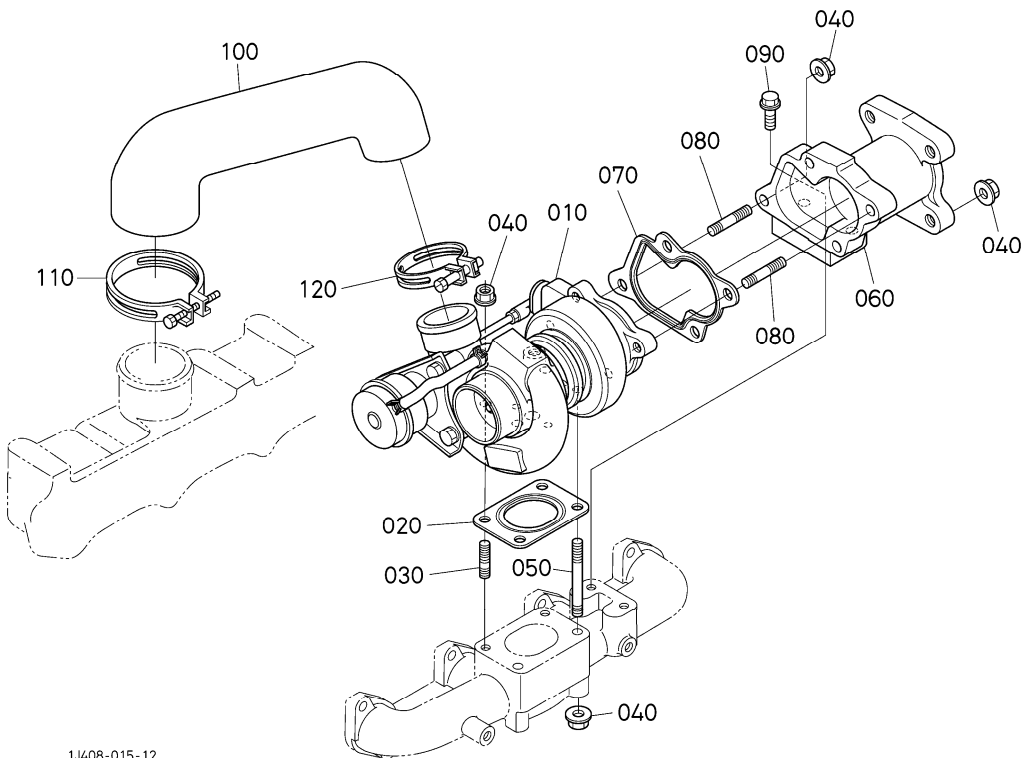

1J408-015-12

A:V3600-T-E3CB-AUSA-2

REF.No. POS.No. No.DE REF.	PART No. REFERENCE No. REF.	PART NAME	DESIGNATION	DESCRIPCION	Q'TY/S.No. Q'TE/No.S. CANTIDAD/No. DE SERIE	I.C.	REMARKS REMARQUES NOTA
					A	I/C	
010	1J530-1701-2	ASSY TURBO CHARGER	TURBO COMPRESSEUR	CONJ.TURBO CRGDR	1		
020	1J550-1710-0	GASKET	JOINT	JUNTA	1		
030	1J530-9150-0	STUD	GOIJON	ESPARRAGO	2		
040	02756-50080	NUT,UBS	ECROU	TUERCA,UBS	8		
050	1J530-9153-0	STUD	GOIJON	ESPARRAGO	2		
060	1G551-1232-5	FLANGE,MUFFLER	BRIDE DE SILENCIEUX	BRIDA,SILENCIADOR	1		
070	1J550-1711-0	GASKET	JOINT	JUNTA	1		
080	1J530-9151-0	STUD	GOIJON	ESPARRAGO	4		
090	1J530-9101-0	BOLT,FLANGE	VIS DE BUTEE	TORNILLO,BRIDA	2		
100	1C040-1163-0	HOSE,INLET	TUYAU D'ADMISSION	MANGUITO,ENTRADA	1		
110	35466-7446-0	BAND,PIPE	COLLIER DE TUYAU	BANDA,TUBO	1		
120	15401-1172-0	BAND,PIPE	COLLIER DE TUYAU	BANDA,TUBO	1		

↔ Interchangeable; ≠ not interchangeable; ← new for old; → old for new

OIL PIPE (TURBO CHARGER)
061000 TUYAU D'HUILE (TURBO-CHARGEUR)
ACEITE TUBO (TURBO CARGADOR)

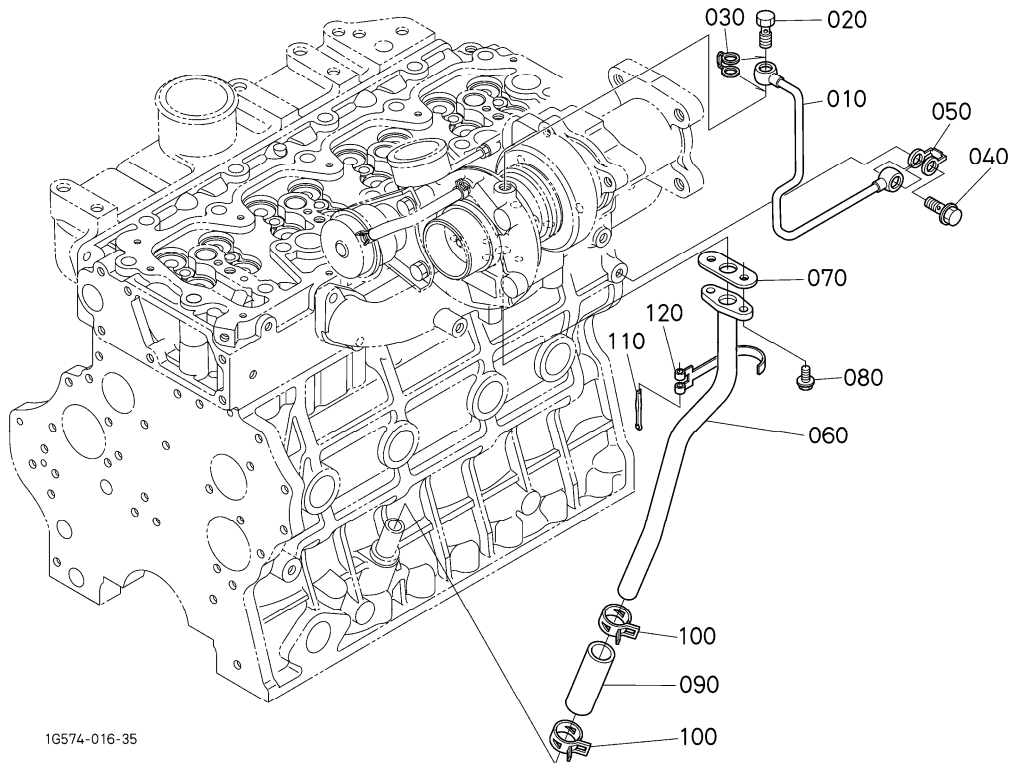

1G574-016-35

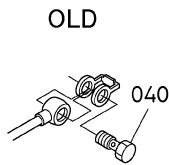

1G574-826-10

A:V3600-T-E3CB-AUSA-2

REF.No. POS.No. No.DE REF.	PART No. REFERENCE No. REF.	PART NAME	DESIGNATION	DESCRIPCION	Q'TY/S.No. Q'TE/No.S. CANTIDAD/No. DE SERIE	I.C. I.C. I/C	REMARKS REMARQUES NOTA
					A		
010	1C040-3304-0	COMP.PIPE,OIL	TUYAU D'HUILE	COMP.TUBO,ACEITE	1		
020	17371-9580-0	BOLT,EYE JOINT	VIS	TORNILLO,OJO JUNTA	1		
030	1G777-9665-0	GASKET	JOINT	JUNTA	1		
040	15471-9579-0	BOLT,EYE JOINT	VIS	TORNILLO,OJO JUNTA	1		#
040	1J550-9579-0	BOLT,JOINT	BLANC	POSTIZO	1	←	#
050	1G557-9665-0	GASKET	JOINT	JUNTA	1		
060	1C040-3306-3	COMP.PIPE,OIL	TUYAU D'HUILE	COMP.TUBO,ACEITE	1		#
060	1C040-3306-5	COMP.PIPE,OIL	TUYAU D'HUILE	COMP.TUBO,ACEITE	1	←	#
070	1J550-3367-0	GASKET	JOINT	JUNTA	1		
080	01754-50612	BOLT,FLANGE	VIS DE BUTEE	TORNILLO,BRIDA	2		
090	1J550-3324-0	TUBE,OIL	TUYAU D'HUILE	TUBO,ACEITE	1		
100	09318-88230	CLAMP,HOSE	COLLIER DE DURITE	ABRAZADERA	2		
110	33430-8276-0	PIN,BAND	GOUILLE COLLIER	PASADOR,BANDA	1		
120	1A024-3352-0	CLAMP,PIPE	ATTACHE DE TUYAU	ABRAZADERA	1		

↔ Interchangeable; ≠ not interchangeable; ← new for old; → old for new

070200 OIL COOLER REFROIDISSEMENT ACEITE REFRIGERADOR

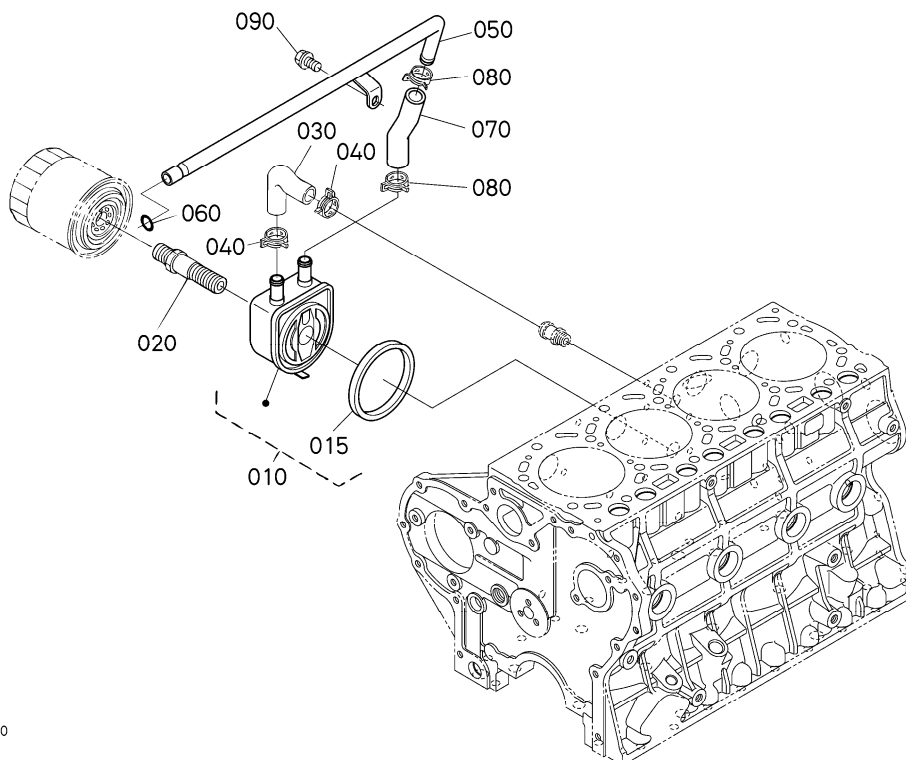

1J408-024-10

A:V3600-T-E3CB-AUSA-2

REF.No. POS.No. No.DE REF.	PART No. REFERENCE No. REF.	PART NAME	DESIGNATION	DESCRIPCION	Q'TY/S.No. Q'TE/No.S. CANTIDAD/No. DE SERIE	I.C.	REMARKS
					A	I/C I/C	REMARKS REMARKES NOTA
010	15484-3701-4	ASSY COOLER,OIL	ENS.REFROIDISSEUR	CONJ.REFRIGERADOR	1		
015	15484-3707-0	GASKET,OIL COOLER	JOINT	JUNTA,ACT RFRGRDR	1		
020	1J550-3229-0	JOINT,OIL COOLER	RACCORD	JUNTA,TUBO	1		
030	1J551-3715-0	HOSE,OIL COOLER	TUYAU	MANGUITO,ACT RFRGRDR	1		#
040	09318-88200	CLAMP,HOSE	COLLIER DE DURITE	ABRAZADERA	2		
050	1J551-3716-0	PIPE,OIL COLLER	TUYAU DE RADIATEUR	TUBO,ACEITE COLLARIN	1		
060	04817-00110	O RING	JOINT TORIQUE	O ARO	1		
070	1J551-3718-0	PIPE,OIL COLLER	TUYAU DE RADIATEUR	TUBO,ACEITE COLLARIN	1 ≤A7999		#
070	1J551-3718-2	HOSE,OIL COOLER	TUYAU	MANGUITO,ACT RFRGRDR	1 ≥AY0001	←	#
080	09318-88200	CLAMP,HOSE	COLLIER DE DURITE	ABRAZADERA	2		
090	01754-50814	BOLT,FLANGE	VIS DE BUTEE	TORNILLO,BRIDA	1 ≤A7999		#
090	01754-50812	BOLT,FLANGE	VIS DE BUTEE	TORNILLO,BRIDA	1 ≥AU0001	←	#

↔ Interchangeable; ≠ not Interchangeable; ← new for old; → old for new

080800 ACCESSORIES AND SERVICE PARTS ACCESSOIRES ET PIÈCES DE SERVICE ACCESORIOS Y SERVICIO PIEZAS

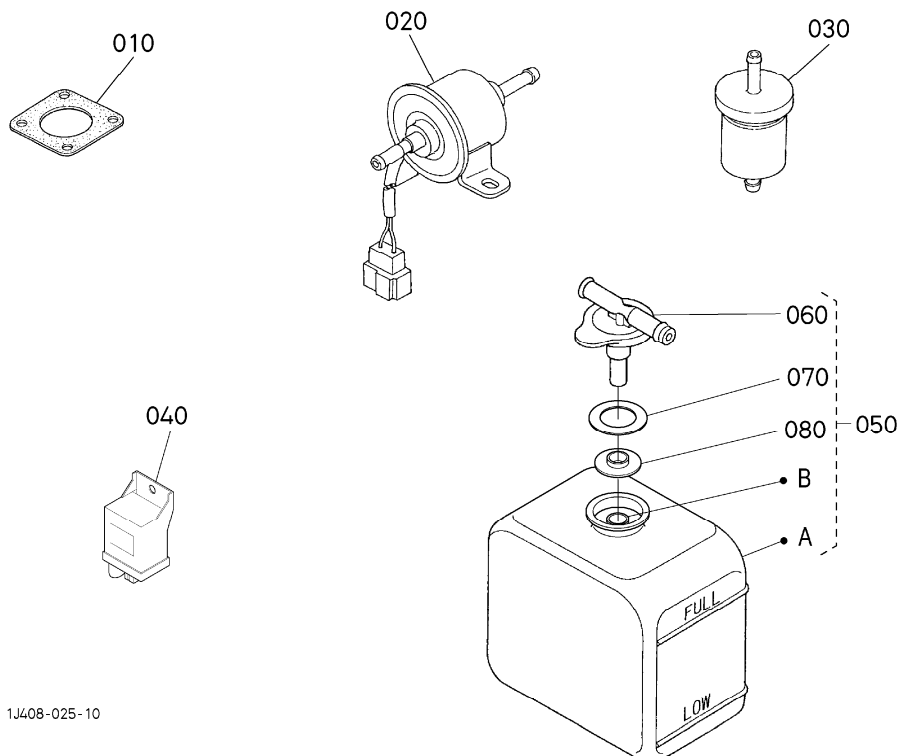

1J408-025-10

A:V3600-T-E3CB-AUSA-2

REF.No. POS.No. No.DE REF.	PART No. REFERENCE No. REF.	PART NAME	DESIGNATION	DESCRIPCION	Q'TY/S.No. Q'TE/No.S. CANTIDAD/No. DE SERIE	I.C. I.C. I/C	REMARKS REMARQUES NOTA
					A		
010	19258-1223-0	GASKET,MUFFLER NA	JOINT	JUNTA,SILENCIADOR NA	1		
020	1G639-5203-0	ASSY PUMP,FUEL	ENS.POMPE D'ALIMEN.	CONJ.BOMBA,CMBSTBL	1		
030	12581-4301-2	ASSY FILTER,FUEL	ENS.FILTRE,COMBUST	CONJ.FILTRO,CMBSTBL	1		
040	1K533-6566-0	CONTROLLER	CONTROLEUR	CONTROLADOR	1		
050	1G642-7240-0	ASSY TANK,RESERVE	ENS.VASE D'EXPANSION	CONJ.DEPOSITO,RSRV	1		
060	15531-7242-2	CAP	BOUCHON	TAPA	1		
070	15531-7243-2	GASKET	JOINT	JUNTA	1		
080	3G704-1739-0	PLATE	PLAQUE	PIASTRA	1		

↔ Interchangeable; ≠ not interchangeable; ← new for old; → old for new

**NUMERICAL INDEX
INDEX NUMERIQUE
INDICE NUMERICO**

PART No. REFERENCE No. REF.	PAGE PAGE PAGINA	REF.No. POS.No. No.DE REF.	PART No. REFERENCE No. REF.	PAGE PAGE PAGINA	REF.No. POS.No. No.DE REF.	PART No. REFERENCE No. REF.	PAGE PAGE PAGINA	REF.No. POS.No. No.DE REF.	PART No. REFERENCE No. REF.	PAGE PAGE PAGINA	REF.No. POS.No. No.DE REF.
E9151-3314-0	5	130	04015-60080	23	030	15221-0349-0	3	080	15841-9864-0	16	110
HH1C0-3243-0	6	010	04611-00300	10	040	15221-1324-0	31	060	15841-9865-0	16	110
01311-10616	12	020		39	040	15221-1328-0	31	130	15841-9866-0	16	110
01517-61030	25	030	04612-00160	31	170	15221-1333-0	31	080	15841-9867-0	16	110
01518-50820	19	100	04612-00200	18	150	15221-1398-0	31	100	15841-9868-0	16	110
01754-50612	35	080	04613-50030	19	050	15221-1443-0	14	100	15841-9869-0	17	110
01754-50618	19	120	04613-50040	19	030	15221-3365-0	1	110	15841-9870-0	17	110
01754-50814	2	080	04613-50050	19	040	15221-5628-0	14	190	15841-9871-0	17	110
	3	020	04613-50120	14	090	15221-9153-0	3	030	15841-9872-0	17	110
	9	080	04714-00300	28	150		33	040	15841-9873-0	17	110
01754-50814	18	190	04717-01200	28	180	15261-0337-0	1	050	15841-9874-0	17	110
	30	020	04724-00170	1	200	15261-1398-0	31	090	15841-9875-0	17	110
	36	090	04814-00200	4	110	15261-9202-0	20	080	15841-9876-0	17	110
01754-50820	4	160	04814-00220	2	070	15331-9665-0	13	080	15841-9877-0	17	110
	18	010	04814-00240	4	120	15401-1172-0	34	120	15841-9878-0	17	110
	32	040	04814-10070	14	070	15401-9569-0	13	050	15841-9879-0	17	110
	33	030		14	150	15471-0174-0	3	010	15841-9880-0	17	110
01754-50825	13	030	04817-00110	36	060	15471-2516-2	11	030	15841-9881-0	17	110
	23	040	04817-50300	5	140	15471-5792-0	14	160	15841-9882-0	17	110
	28	130	05012-00512	18	110	15471-9153-0	18	070	15841-9883-0	17	110
01754-50830	8	030	05012-00609	18	080	15471-9579-0	35	040	15841-9884-0	17	110
	29	040	05012-00814	1	090	15484-3701-4	36	010	15841-9885-0	17	110
01754-50845	28	050	05012-01016	1	100	15484-3707-0	36	015	15841-9886-0	17	110
01754-50850	28	120	05411-00416	14	130	15521-1423-0	31	200	15841-9887-0	17	110
01754-50855	9	120		14	180		31	230	15841-9888-0	17	110
01754-50865	32	050	05411-00528	31	150	15521-9602-0	3	100	15841-9889-0	17	110
01754-50870	18	020	05712-00515	10	140	15531-7242-2	37	060	15841-9890-0	17	110
01754-50880	29	030	05712-00520	9	060	15531-7243-2	37	070	15841-9891-0	17	110
01774-51004	2	050	06311-55030	1	190	15601-1555-0	9	010	15841-9892-0	17	110
01774-51014	5	190	06311-85016	5	120	15601-9665-0	20	060	15852-5285-0	22	010
01774-51014	14	270	06312-10010	1	160	15601-9665-0	20	150	15852-9233-0	20	140
01774-51018	11	090	07715-01605	9	040	15707-3375-0	2	020	16221-5442-0	20	110
01774-51030	1	220	07715-03209	3	090	15841-5316-0	16	060	16222-7284-0	28	140
	21	130	08101-06203	18	140	15841-5323-0	16	030	16241-0555-0	4	095
01774-51035	25	020	09318-88200	28	020		16	110		5	070
01774-51060	31	250		36	040	15841-5335-0	16	050	16241-3351-0	5	170
01774-51065	23	050		36	080	15841-5362-2	15	290	16241-9602-0	28	110
01774-61020	15	230	09318-88230	35	100		17	120	16245-9154-0	18	060
01779-51445	11	075	09661-40170	15	080	15841-5385-0	15	190	16261-1333-0	31	070
02056-50060	19	150	09661-40210	15	040	15841-5386-0	15	200	16261-1354-0	31	010
02751-50060	22	030	09661-70525	21	020	15841-5422-0	20	100	16261-5214-0	22	020
02751-50080	3	040	12234-6758-0	3	050	15841-5427-0	20	130	16265-9667-0	2	030
	13	040		32	060	15841-9202-0	20	025		4	040
	14	250	12331-9523-0	18	160	15841-9203-0	16	020	16286-3375-0	4	093
	18	270	12581-4301-2	37	030	15841-9404-0	16	080	16415-6551-2	15	240
	33	050	13901-9102-0	18	230	15841-9602-0	3	110	16415-8304-0	28	170
02756-50080	34	040	14301-4329-0	21	100	15841-9810-0	16	100	16475-5328-0	16	070
02761-50040	15	260	14311-6050-4	13	060	15841-9851-0	16	110	16683-9602-0	1	040
02771-50100	23	060	14911-4275-0	21	030	15841-9852-0	16	110	17371-9580-0	14	230
	25	040	14971-4275-0	15	030	15841-9853-0	16	110		35	020
02771-50120	14	030	14971-4275-0	15	090	15841-9854-0	16	110	17490-4236-0	15	140
02776-50140	18	260	15021-1424-0	31	210	15841-9855-0	16	110	19071-9602-0	4	096
03016-50616	4	080		31	240	15841-9856-0	16	110	19077-5365-0	15	300
	18	180	15021-3366-0	18	200	15841-9857-0	16	110		17	130
03024-50520	15	210		20	090	15841-9858-0	16	110	19258-1223-0	37	010
03054-50408	5	060		20	160	15841-9859-0	16	110	19498-8304-0	28	160
03054-50508	5	110	15108-5728-0	19	140	15841-9860-0	16	110	1A024-3352-0	35	120
03410-50808	31	135	15221-0337-0	3	070	15841-9861-0	16	110	1A024-3901-0	27	010
04013-60050	19	020	15221-0338-0	1	060	15841-9862-0	16	110	1C010-0345-0	3	120
04013-60100	5	200	15221-0339-0	1	070	15841-9863-0	16	110	1C010-0430-0	8	010

**NUMERICAL INDEX
INDEX NUMERIQUE
INDICE NUMERICO**

PART No. REFERENCE No. REF.	PAGE PAGE PAGINA	REF.No. POS.No. No.DE REF.	PART No. REFERENCE No. REF.	PAGE PAGE PAGINA	REF.No. POS.No. No.DE REF.	PART No. REFERENCE No. REF.	PAGE PAGE PAGINA	REF.No. POS.No. No.DE REF.	PART No. REFERENCE No. REF.	PAGE PAGE PAGINA	REF.No. POS.No. No.DE REF.
1C010-0445-0	11	080	1C010-4240-0	15	070	1C010-9701-0	23	090	1G642-7240-0	37	050
1C010-0446-0	8	020	1C010-4250-0	15	010	1C011-2105-0	10	020	1G772-6382-0	11	020
1C010-0456-0	1	130	1C010-5132-0	13	070		39	020	1G772-9103-2	11	070
1C010-0461-3	11	050	1C010-5211-0	13	020	1C011-2109-0	10	020	1G777-9665-0	14	240
1C010-0468-0	11	060	1C010-5213-0	18	240		39	020		35	030
1C010-0512-0	5	100	1C010-5300-0	15	280	1C011-4201-2	21	010	1J407-2177-2	39	005
1C010-0520-0	5	090		16	010	1C011-5510-4	14	050	1J407-2179-2	39	005
1C010-1182-0	32	030	1C010-5317-0	16	040	1C011-6401-0	23	010	1J411-8911-0	38	010
1C010-1235-2	33	020	1C010-5361-0	16	090		24	010	1J510-0537-0	5	030
1C010-1311-3	31	030	1C010-5390-0	15	270	1C011-6402-0	24	040	1J519-0112-0	1	210
1C010-1312-2	31	040	1C010-5390-0	16	005	1C011-6406-0	24	100	1J519-3332-0	14	220
1C010-1315-0	31	110	1C010-5410-3	20	070	1C011-6408-0	24	090	1J519-5080-0	18	050
1C010-1316-0	31	120	1C010-5412-0	20	020	1C011-6412-0	24	070	1J519-5162-0	14	260
1C010-1324-0	31	050	1C010-5415-3	20	010	1C011-6460-0	24	130	1J519-5371-0	15	150
1C010-1348-2	31	125	1C010-5514-0	18	090	1C011-6485-0	24	110	1J519-5372-0	15	160
1C010-1349-0	31	270	1C010-5577-0	19	110	1C011-7270-6	28	060	1J519-5373-0	15	170
1C010-1356-0	31	020	1C010-5602-3	14	060	1C011-7301-0	28	100	1J519-5374-0	15	180
1C010-1402-0	31	190	1C010-5641-3	19	070	1C020-0331-0	3	130	1J519-5380-0	15	220
1C010-1405-0	31	280	1C010-5648-0	19	080	1C020-0360-0	3	130	1J530-0302-0	3	060
1C010-1415-0	31	220	1C010-5675-0	14	010	1C020-0361-0	3	130	1J530-1176-0	32	010
1C010-1435-0	31	140	1C010-5751-2	14	110	1C020-0414-0	4	100	1J530-1231-0	33	010
1C010-1443-0	31	160	1C010-5762-0	14	170	1C020-1346-3	31	260	1J530-1601-0	9	030
1C010-1450-6	5	010	1C010-5770-0	14	140	1C020-1431-0	31	180	1J530-1701-2	34	010
1C010-1452-0	5	080	1C010-5792-0	19	090	1C020-1632-2	18	170	1J530-2111-0	10	010
1C010-1511-0	9	020	1C010-6001-5	12	010	1C020-2231-2	10	080		39	010
1C010-1617-5	18	120	1C010-6015-3	14	080	1C020-2233-2	10	080	1J530-2191-0	10	010
1C010-1621-0	18	210	1C010-6302-0	26	130	1C020-2296-2	10	080		39	010
1C010-1622-0	18	220	1C010-6317-0	26	120	1C020-2297-2	10	080	1J530-5603-2	19	010
1C010-1627-0	9	070	1C010-6325-0	26	180	1C020-2347-0	10	160	1J530-9101-0	34	090
1C010-1651-2	9	050	1C010-6326-0	26	070	1C020-2391-0	10	160	1J530-9150-0	34	030
1C010-2131-0	10	030	1C010-6327-0	26	090	1C020-2392-0	10	160	1J530-9151-0	34	080
	39	030	1C010-6333-0	26	080	1C020-5505-0	14	020	1J530-9153-0	34	050
1C010-2214-2	10	070	1C010-6341-0	26	060	1C020-5545-3	14	040	1J539-0101-0	1	010
1C010-2330-0	10	120	1C010-6352-0	26	160	1C020-7327-2	28	040	1J539-5115-0	18	250
1C010-2353-0	10	170	1C010-6411-0	24	150	1C025-0150-2	2	010	1J550-1710-0	34	020
1C010-2354-0	10	180	1C010-6431-0	24	140	1C030-2401-0	9	130	1J550-1711-0	34	070
1C010-2395-0	10	170	1C010-6442-0	23	020	1C030-3715-0	36	030	1J550-3229-0	36	020
1C010-2396-0	10	170	1C010-6477-0	24	080	1C030-5166-0	18	040	1J550-3324-0	35	090
1C010-2397-0	10	180	1C010-6478-0	24	060	1C040-0551-0	5	160	1J550-3367-0	35	070
1C010-2398-0	10	180	1C010-6556-0	15	250	1C040-1163-0	34	100	1J550-7376-0	4	150
1C010-2411-2	10	130	1C010-7282-0	28	090	1C040-3304-0	35	010	1J551-3716-0	36	050
1C010-2425-0	9	090	1C010-7303-2	29	010	1C040-3306-3	35	060	1J551-3718-0	36	070
1C010-2436-0	9	100	1C010-7335-2	28	010	1C040-3321-2	1	150	1J574-2198-0	10	060
1C010-2437-0	9	110	1C010-7343-0	29	020	1E247-5010-0	18	280		39	050
1C010-2452-0	9	095	1C010-7425-0	30	010	1G031-5421-0	20	015	1J574-2201-0	10	050
1C010-2498-2	9	140	1C010-7428-2	23	070		20	040	1J700-9101-0	23	080
1C010-2501-0	11	010	1C010-9102-0	5	150	1G414-4240-0	15	020	1K011-4301-0	21	050
1C010-3211-0	2	060	1C010-9103-0	4	130	1G511-8981-7	38	020	1K011-4306-0	21	060
1C010-3308-0	5	125	1C010-9104-0	4	140	1G513-3655-0	7	030	1K011-4314-0	21	070
1C010-3364-3	1	120	1C010-9105-0	24	030	1G517-5615-0	19	060	1K011-4327-0	21	120
1C010-3365-3	1	230	1C010-9106-0	4	145	1G520-2301-0	10	100	1K011-4328-0	21	090
1C010-3507-0	4	060	1C010-9110-0	2	040	1G527-1657-0	18	130	1K011-4389-0	21	110
1C010-3513-0	4	070	1C010-9149-0	1	140	1G545-5412-0	20	030	1K011-9203-0	24	120
1C010-3563-0	7	150	1C010-9201-0	24	020	1G551-1232-5	34	060	1K012-5101-2	13	010
1C010-3642-2	7	010	1C010-9202-0	19	130	1G557-9665-0	35	050	1K012-5715-0	14	120
1C010-3692-2	4	030	1C010-9301-0	24	050	1G565-7326-0	28	030	1K012-6301-0	25	010
1C010-3695-0	4	020	1C010-9451-0	14	210	1G575-0401-6	4	010		26	010
1C010-3696-0	4	050	1C010-9601-0	1	030	1G575-5165-0	18	030	1K012-6303-0	26	020
1C010-3711-4	1	180	1C010-9602-0	4	090	1G577-3641-0	7	020	1K012-6304-0	26	040
	28	070	1C010-9616-0	1	080	1G639-5203-0	37	020	1K012-6305-0	26	100

**NUMERICAL INDEX
INDEX NUMERIQUE
INDICE NUMERICO**

PART No. REFERENCE No. REF.	PAGE PAGE PAGINA	REF.No. POS.No. No.DE REF.	PART No. REFERENCE No. REF.	PAGE PAGE PAGINA	REF.No. POS.No. No.DE REF.	PART No. REFERENCE No. REF.	PAGE PAGE PAGINA	REF.No. POS.No. No.DE REF.	PART No. REFERENCE No. REF.	PAGE PAGE PAGINA	REF.No. POS.No. No.DE REF.
1K012-6307-0	26	170									
1K012-6308-0	26	190									
1K012-6320-0	26	230									
1K012-6321-0	26	050									
1K012-6328-0	26	110									
1K012-6332-0	26	240									
1K012-6337-0	26	220									
1K012-6338-0	26	200									
1K012-6339-0	26	210									
1K012-6376-0	26	140									
1K533-6566-0	37	040									
33430-8276-0	35	110									
35466-7446-0	34	110									
3G704-1739-0	37	080									
68011-5116-0	5	180									
6C040-8269-0	26	150									

KALPIS.No.		EDK1000038
BLOCK No.	LINE No.	A (1)
01	01	1J408-48000 V3600-T-E3CB-AUSA-2

KUBOTA

THE BASIC NECESSITIES GIANT

"Technology for the Needs of Tomorrow" is the ambition of everyone at Kubota. Through research and the development of new products for agriculture, industry, construction, and many other areas of modern life, we at Kubota hope to realize this goal.

EI GIGANTE DE LAS NECESIDADES BÁSICAS

La "tecnología para las necesidades del mañana" es la ambición de todos los que trabajamos en Kubota. A través de la investigación y el desarrollo de nuevos productos para la agricultura, industria, construcción y muchos otros ámbitos de la vida moderna, en Kubota esperamos cumplir este objetivo.

GEANT DES NECESSITES FONDAMENTALES

"La Technologie pour les Besoins de Demain" est l'ambition de chacun CHEZ KUBOTA. A travers la recherche et le développement de nouveaux produits pour l'Agriculture, l'Industrie, la Construction et plusieurs autres domaines de la vie moderne, Nous KUBOTA, espérons atteindre ce but.